

ANTONIO LAMELA MARTÍNEZ (1926-2017)

Estudio Lamela

BIBLIOGRAFÍA

AUTOR

- 1971 Lamela Martínez, Antonio**
El Neo-mudéjar : las Torres de Colón y su ambiente / por Antonio Lamela Martínez. -- Madrid : Colegio Oficial de Arquitectos de Madrid, D.L. 1971
62 p. : il. ; 21 cm.
COAM CA-2354
- 1973 González Molina, Mario**
Las Torres de Colón : nueva técnica al servicio de la construcción / Mario González Molina y Antonio Lamela
En: Cercha. -- Madrid : Colegio Oficial de Aparejadores del Centro. -- (1973), nº 11 ; p. 31-40
- 1974 Lamela Martínez, Antonio**
La Ciudad del futuro
En: Cercha. -- Madrid : Colegio Oficial de Aparejadores del Centro. -- (1974), nº 13 segundo semestre ; p. 55-56
- 1975**  **Lamela Martínez, Antonio**
Cosmoismo y geoismo. -- Madrid : Antonio Lamela, 1975
256 p. : il. ; 24 x 24 cm.
ISBN 84-400-9533-3
COAM 8210

1976

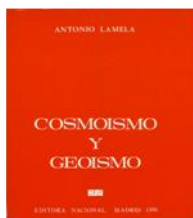

Lamela Martínez, Antonio

Cosmoísmo y geoísmo. -- Madrid : Editora Nacional, 1976
256 p. : il. ; 24 x 24 cm.
ISBN 84-276-0343-6
COAM 16516

1978

Lamela Martínez, Antonio

Torres Colón / proyecto y dirección de la obra: Antonio Lamela. -- Madrid : [s.n.], 1978
1 v. (pag. var.) : fot., plan., secc., detal. ; 29 cm
COAM 9833

1985

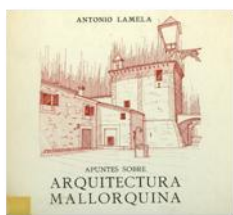

Lamela Martínez, Antonio

Apuntes sobre arquitectura mallorquina / Antonio Lamela ; notas a los "Apuntes": Luis Ripoll. -- Palma de Mallorca : Luis Ripoll, 1985
75 p., [10] h. pleg. : il. ; 23 x 25 cm
COAM 5158

1991

Lamela Martínez, Antonio

Remodelación de las Torres de Colón, Madrid [Vídeo] : 28 mayo 1991 / Antonio Lamela, Amador Lamela, Carlos Lamela. -- [Madrid : Colegio Oficial de Arquitectos de Madrid, 1991]
2 videodiscos (DVD) (ca. 130 min.) : col., son.
Contiene: DVD 1: (1 h. 19 min.) -- DVD 2: (51 min.)
COAM CONF-119

1993



LAMELA : urbanística y arquitectura / edición a cargo de Elida Margitic, Carlos Lamela y Antonio Lamela ; prólogo de Javier Carvajal. -- [S.l.] : Xarait, cop. 1993
339 p. : il. ; 24 cm. + 1 CD-ROM
ISBN 84-85434-40-4
COAM 4807
COAM CD-M-99

1998

Álvarez, Francisco

Gestión de un estudio de arquitectura ante el nuevo escenario profesional [Vídeo] : 17 marzo 1998 / Francisco Álvarez, Antonio Lamela. -- [Madrid : Colegio Oficial de Arquitectos de Madrid, 1998]
1 videocassette (VHS) (ca. 128 min.) : son., col.
COAM 279 (CONF-216)

2000 **Gómez y González de la Buelga, Juan**

La Larga y penosa búsqueda de una ordenación territorial para Madrid : (una propuesta de estructuración metropolitana) / discurso de ingreso de Juan Gómez y González de la Buelga, en el acto de su toma de posesión de académico de número de la Real Academia de Doctores, el día 10 de mayo de 2000, contestación de Antonio Lamela Martínez. -- Madrid : Real Academia de Doctores de Madrid, 2000
50 p. : il. col. ; 25 cm.
COAM CA-4656

2001 **Lamela Martínez, Antonio**

Lamela [Vídeo] : Torres de Colón, Plaza de Colón, 2 Madrid : Edificio de Oficinas O'Donnell, 34, Madrid / Colegio Oficial de Arquitectos de Madrid, Escuela Técnica Superior de Arquitectos de Madrid. -- Madrid : COAM : ETSAM, 2001
1 videodisco (DVD) (89 min.) : son., col. -- (El Autor Enseña su Obra (DVD) ; 11) (El Autor Enseña su Obra (VHS) ; 12)
COAM DOC-53

2005 **Lamela Martínez, Antonio**

La Sostenibilidad, un reto global ineludible = Sustainability, an inescapable global challenge
En: Informes de la Construcción. -- Madrid : Instituto Eduardo Torroja. -- (2005), nº 499-500 septiembre-diciembre ; p. 55-65 : fot.

2006



Lamela Martínez, Antonio

"Ciudad y salud" / Antonio Lamela ; [prólogo de Joao Pontífice]. -- Madrid : Fundación Sanofi-Aventis, 2006
63 p. : il. ; 22 cm. -- (Club de Debate Sanitario ; 8)
COAM 13549

Lamela Martínez, Antonio

Nueva área terminal del aeropuerto Madrid-Barajas T-4 = New terminal aera of the Madrid-Barajas airport T-4
Arquitectos: Estudio Lamela, Richard Rogers Partnership
En: Informes de la Construcción. -- Madrid : Instituto Eduardo Torroja. -- (2006), nº 501 enero-marzo ; p. 5-22 : fot., plan., secc., alz.

Lamela Martínez, Antonio

Nueva estación terminal del aeropuerto de Madrid-Barajas : T-4 Y T-4S : la gran puerta madrileña de España
Arquitectos: Estudio Lamela, Richard Rogers & Partnership
En: Ilustración de Madrid. -- Madrid : M. Abella y Asociados : Fundación Villa y Corte. - (2006), nº 1 otoño ; p. 4-10 : fot.

2007



ESTRATEGIAS para la Tierra y el espacio : geoísmo y cosmoísmo / director: Antonio Lamela ; coordinador: Fernando Moliní ; prólogo: Santiago Grisolia. -- Pozuelo de Alarcón, Madrid : Espasa Calpe, D.L. 2007
2 v. (381, 343 p.) : il. col. ; 25 cm.
ISBN 978-84-670-2517-0 (O.C.). ISBN 978-84-670-2561-3 (T.I). ISBN 978-84-670-2562-0 (T.II)
COAM 15936

Lamela Martínez, Antonio

Premios de arquitectura 2005-2006 [Vídeo] : homenaje a D. Antonio Lamela : premio a la trayectoria profesional. -- Burgos : Colegio Oficial de Arquitectos de Castilla y León-Este, Demarcación de Burgos, [2007?]
1 videodisco (DVD) (13 min.) : son., col.
COAM DVD-81

2008

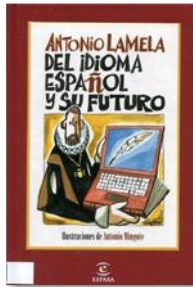

Lamela Martínez, Antonio

Del idioma español y su futuro / Antonio Lamela ; ilustraciones de Antonio Mingote. -- Madrid : Espasa Calpe, 2008
178 p. : il. ; 24 cm. -- (España Hoy)
ISBN 978-84-670-2866-9
COAM 2686

2009

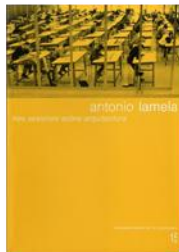

Lamela Martínez, Antonio

Tres sesiones sobre arquitectura. -- Pamplona : T6 Ediciones, Escuela Técnica Superior de Arquitectura, Universidad de Navarra, D.L. 2009
63 p. : il. ; 24 cm. -- (Lecciones/Documentos de Arquitectura ; 15)
Conferencias pronunciadas por el autor en la Escuela Técnica Superior de Arquitectura de la Universidad de Navarra en abril de 2007
ISBN 978-84-92409-10-5
COAM 8394

2010

Lamela, Carlos

Estudio Lamela 1954-2010 [Vídeo] : inauguración de la exposición : Fundación Arquitectura COAM, 7 de octubre de 2010 / Carlos Lamela, Antonio Lamela, Amador Lamela ; presenta: Paloma Sobrini. -- Madrid : Fundación Arquitectura COAM, 2010
1 videodisco (DVD) (24 min.) : son., col.
COAM EXP-173

2015

Lamela Martínez, Antonio

La Terminal T-4 del aeropuerto de Madrid-Barajas como referencia en la colaboración de arquitectos e ingenieros
En: Revista de Obras Públicas. -- Madrid : Colegio de Ingenieros de Caminos, Canales y Puertos. -- (2015), nº 3564 abril ; p. 31-36 : fot. col., axon., esquem.

MATERIA

S.A. **CONSTRUCTEC** 2002 III [Vídeo] : mesa redonda : ampliación aeropuerto. -- [Madrid : Colegio Oficial de Arquitectos de Madrid, s.a.]
1 videocassette (VHS) : son., col.
COAM 1067 (MR-106) Susceptible de visionado y préstamo a medio plazo previo su volcado a dvd (a solicitud del usuario)

1957 **OFICINAS** para Swissair
En: Revista Nacional de Arquitectura. -- Madrid : Ministerio de la Gobernación, Dirección General de Arquitectura. -- (1957), nº 191 noviembre ; p. 37-40 : fot., plan.

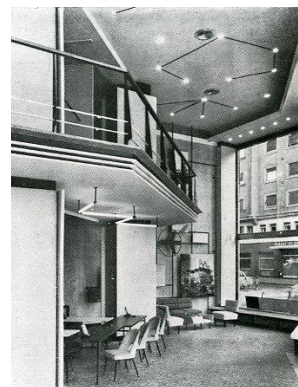

1958 **EDIFICIO** de viviendas en la calle de Segovia. [Madrid]
Arquitectos: A. García Noreña, A. Lamela Martínez
En: Informes de la Construcción. -- Madrid : Instituto Eduardo Torroja. -- (1958), nº 103 agosto-septiembre ; p. 123-47 : plan., detall., fot.

EDIFICIO de viviendas y oficinas en O'Donnell 33 : Madrid
En: Informes de la Construcción. -- Madrid : Instituto Eduardo Torroja. -- (1958), nº 106 diciembre ; p. 123-52 : plan., secc., fot.

1959 **CASA** de viviendas y oficinas, [c/ O'Donnell, 33, Madrid]
En: Arquitectura. -- Madrid : Colegio Oficial de Arquitectos. -- (1959), nº 2 Febrero ; p. 12-18 : il.

EDIFICIO de viviendas en Islas Filipinas : Madrid
En: Informes de la Construcción. -- Madrid : Instituto Eduardo Torroja. -- (1959), nº 110 abril ; p. 123-55 : plan., secc., fot.

1960 **BLOQUE** de viviendas : [Paseo de la Castellana, 64, Madrid]
En: Informes de la Construcción. -- Madrid : Instituto Eduardo Torroja. -- (1960), nº 120 abril ; p. 123-65 : sit., plan., secc., fot.

EDIFICIO comercial, oficinas y viviendas. [c/ O'Donnell, 33, Madrid]
En: Arquitectura. -- Madrid : Colegio Oficial de Arquitectos. -- (1960), nº 18 junio ; p. 37-40 : empl., plan., fot.

MOTEL "El Hidalgo" en el Km. 193 de la carretera Madrid a Andalucía : Valdepeñas, Ciudad Real

En: Informes de la Construcción. -- Madrid : Instituto Eduardo Torroja. -- (1960), nº 126 diciembre : plan., alz., fot.

1961

CONDOMINIO nella calle des Islas Filipinas. [Madrid]

En: Edilizia Moderna. -- (1961), nº 72 abril ; p. 65-66 : plan., fot.

DOS edificios de apartamentos : Madrid

En: Edilizia Moderna. -- (1961), nº 72 abril ; p. 61-66 : plan., fot.

EDIFICIO de apartamentos en la Avenida del Generalísimo. [Paseo de la Castellana, 64, Madrid]

En: Edilizia Moderna. -- (1961), nº 72 abril ; p. 61-64 : plan., fot.

IMMEUBLE a Madrid, [Paseo de las Castellana, 64]

En: L'Architecture Française. -- (1961), nº 223-224 marzo-abril ; p. 66-67 : plan., fot.

IMMEUBLE collectif a Madrid [c/ Islas Filipinas]

Inmueble mixto de apartamentos y oficinas

En: L'Architecture Française. -- (1961), nº 223-224 marzo-abril ; p. 79-81 : plan., fot.

IMMEUBLE d'habitations a Madrid. [c/ O'Donnell, 33]

Compuesto por 2 bloques contiguos y un total de 128 apartamentos

En: L'Architecture Française. -- (1961), nº 223-224 marzo-abril ; p. 32-35 : plan., fot.

MERCADO de autoservicio "Chalmar" : Madrid

En: L'Architecture Française. -- (1961), nº 225-226 mayo-junio ; p. 20-23 : plan., secc., fot.

MOTEL "El Hidalgo" : Valdepeñas, Ciudad Real

En: L'Architecture Française. -- (1961), nº 227-228 julio-agosto ; p. 76-81 : sit., plan., fot.

SUPERMERCADO en la calle Toledo : Madrid

En: Edilizia Moderna. -- (1961), nº 72 abril ; p. 67-70 : plan., secc., fot.

SUPERMERCADO [Chalmar] en Madrid

Reforma parcial de un edificio existente

En: Informes de la Construcción. -- Madrid : Instituto Eduardo Torroja. -- (1961), nº 128 febrero ; p. 136-2 : desc., plan., secc., fot.

1962

BLOQUE de viviendas : [Paseo de la Castellana, 64, Madrid]

En: Architektur und Wohnform : Innen Dekoration. -- Stuttgart. -- Vol. 70 (1962), nº 3 abril ; p. 112-115 : plan., secc., fot.

MOTEL à Valdepeñas, Espagne

En: L'Architecture d'Aujourd'hui. -- (1962-1963), nº 105 diciembre-enero ; p. 76-77 : empl., plan., fot.

MOTEL "El Hidalgo", Valdepeñas, Ciudad Real

En: Arquitectura. -- Madrid : Colegio Oficial de Arquitectos. -- (1962), nº 43 junio ; p. 8-13 : emplaz., plan., fot.



1963

CASA de viviendas. [c/ Ayala, 89, Madrid]

En: Informes de la Construcción. -- Madrid : Instituto Eduardo Torroja. -- (1963), nº 153 agosto-septiembre ; p. 49-57 : plan., secc., alz., fot.

MOTEL "El Hidalgo" : Valdepeñas, Ciudad Real

En: Architektur und Wohnform : Innen Dekoration. -- Stuttgart. -- Vol. 71 (1963), nº 6 agosto ; p. 261-269 : empl., plan., fot.

1964

COMPLEJO industrial dedicado a la fabricación de objetos de plata "Ginseco, S.A." : Madrid

En: Informes de la Construcción. -- Madrid : Instituto Eduardo Torroja. -- (1964), nº 164 octubre ; p. 25-40 : sit., plan., secc., alz.

EDIFICIO de viviendas. Madrid (España), 1961

En: Arquitectura. -- Madrid : Colegio Oficial de Arquitectos. -- (1964), nº 64 abril ; p. 30 : fot.

HOTEL "El Hidalgo" : Valdepeñas

En: Muebles + Decoración. -- (1964), nº diciembre ; p. 448 : paln., fot.

VIVIENDA unifamiliar a las afueras de la ciudad : Madrid

En: Informes de la Construcción. -- Madrid : Instituto Eduardo Torroja. -- (1964), nº 165 noviembre ; p. 51-58 : plan., secc., alz., fot.



1965 **VIVIENDA** unifamiliar : Majadahonda, Madrid
En: Informes de la Construcción. -- Madrid : Instituto Eduardo Torroja. -- (1965), nº 175 noviembre ; p. 53-58 : plan., secc., alz., fot.

1967 **EDIFICIO** "La Caleta" de apartamentos y locales comerciales : Palma de Mallorca
En: Informes de la Construcción. -- Madrid : Instituto Eduardo Torroja. -- (1967), nº 195 noviembre ; p. 26-34 : plan., secc., fot.



EDIFICIO Sol de apartamentos y comercial : Palma de Mallorca
En: Informes de la Construcción. -- Madrid : Instituto Eduardo Torroja. -- (1967), nº 195 noviembre ; p. 13-25 : plan., secc., fot.

PABELLÓN de recreo en "Venta de la Rubia" : Alcorcón, Madrid
En: Hogar y Arquitectura. -- (1967), nº 69 marzo-abril ; p. 43-45 : empl., plan., fot.

1968 **CENTRO** parroquial de "Nuestra Señora de los Llanos" : Carabanchel Alto, Madrid
En: ARA : Arte Religioso Actual. -- (1968), nº 15 enero-marzo ; p. 12-14 : plan.

"CENTRO Princesa" : Madrid
Destinado a hotel de lujo "Meliá", apartamentos, locales comerciales, aparcamientos de automóviles, oficinas, sede de una agencia de viajes
Esquema de circulaciones de peatones y vehículos
En: Informes de la Construcción. -- Madrid : Instituto Eduardo Torroja. -- (1968), nº 206 diciembre ; p. 33-49 : plan., detall., fot.

COMPLEJO urbano "Centro Princesa", destinado a un centro comercial residencial de lujo : Madrid
Consta de hotel "Meliá", apartamentos, locales comerciales, oficinas, aparcamientos de coches, oficina agencia de viajes y aparcamiento de autobuses
En: T.A. : Temas de Arquitectura y Urbanismo. -- (1968), nº 105 marzo ; p. 30-67 : empl., alz., pers., esq., plan., secc., detal., fot.



EDIFICIO administrativo y de oficinas en la calle O'Donnell : Madrid
Estudios de iluminación y detalles de cerramiento exterior
En: Informes de la Construcción. -- Madrid : Instituto Eduardo Torroja. -- (1968), nº 203 agosto-septiembre ; p. 39-47 : plan., detall., fot.

EDIFICIO comercial y de oficinas O'Donnell, 36 : Madrid
En: T.A. : Temas de Arquitectura y Urbanismo. -- (1968), nº 105 marzo ; p. 7-23 : plan., gráf., fot.

IMMEUBLES résidentiels a Playamar, (Espagne). [Torremolinos, Málaga, Andalucía]
2 grupos de 9 edificios con 15 plantas de altura
En: L'Architecture Française. -- (1968), nº 305-306 enero-febrero ; p. 50-51 : plan., fot.

1969 **CENTRO** parroquial de Nuestra Señora de los Llanos, en el Barrio de San Ignacio de Loyola, Carabanchel Alto : Madrid
En: ARA : Arte Religioso Actual. -- Vol. 5 (1969), nº 21 julio-septiembre ; p. 115-118 : fot.

CONJUNTO hotelero "Meliá Madrid" : Madrid
En: Cuadernos de Arquitectura. -- Colegio Oficial de Arquitectos de Cataluña y Baleares. -- (1969), nº 73 tercer trimestre ; p. 107 : plan., fot.

CONJUNTO residencial y comercial "La Nogalera" : Torremolinos, Málaga
En: Hogar y Arquitectura. -- (1969), nº 83 julio-agosto ; p. 76-83 : sit., plan., fot.

197

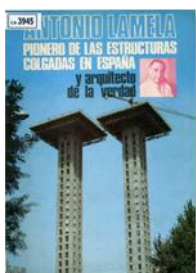

ANTONIO Lamela : pionero de las estructuras colgadas en España y arquitecto de la verdad
[12] p. : fot. ; 30 cm.
Separata de la revista "Arte y cemento" nº 902
COAM CA-3945

ANTONIO Lamela, pionero de las estructuras colgadas en España y arquitecto de la verdad
En: Arte y Cemento. -- (1970), nº 902 octubre ; p. 43-58 : il., plan., fot.

CONJUNTO residencial en el polígono "La Nogalera" : Torremolinos, Málaga
En: Cuadernos de Arquitectura. -- Vol. 2 (1970), nº 78 anuario ; p. 111 : plan., fot., retr.

Los **EDIFICIOS** colgados de la Plaza de Colón : Madrid
En: Informes de la Construcción. -- Madrid : Instituto Eduardo Torroja. -- Vol. 22 (1970), nº 219 abril ; p. 54-67 : desc., plan., secc., detall., fot.

1971

CENTRO parroquial en el Barrio de "San Ignacio de Loyola" : Madrid
En: T.A. : Temas de Arquitectura y Urbanismo. -- (1971), nº 150 diciembre ; p. 68-69 : plan., secc., fot.. -- (1971), nº 150 diciembre ; p. 72-73 : plan., secc., fot.

CINE, en el barrio de San Ignacio de Loyola : Madrid
En: T.A. : Temas de Arquitectura y Urbanismo. -- (1971), nº 150 diciembre ; p. 67-71 : plan., fot.

CONCURSO de ideas para la ordenación de la Plaza de Colón [Madrid]
Arquitecto: Antonio Lamela. Escultor: José Luis Sánchez
Equipo nº 20. Mención
En: Arquitectura. -- Madrid : Colegio Oficial de Arquitectos. -- (1971), nº 147 marzo ; p. 41-43 : plan., secc.

EDIFICIO colgante "Las Torres de Colón" : Madrid
Contiene: El Problema ; ¿Por qué un edificio colgante? ; Idea general del proyecto ; Los Elementos estructurales de las torres ; Proceso constructivo del conjunto ; El Autor
En: Boden. -- (1971), nº 1-2 julio-agosto ; p. 15-22 : plan., fig., fot., retr.

EDIFICIO hotelero de apartamentos, en la Plaza de Colón : Madrid
En: Cuadernos de Arquitectura y Urbanismo. -- (1971), nº 85 septiembre-octubre , p. 89 : plan., fot.

EDIFICIOS suspendidos "Colón" : Madrid
En: L'Architecture Française. -- Vol. 32 (1971), nº 341-342 enero-febrero ; p. 22-24 : plan., secc., dtall., maq.

INSTITUTO femenino del Barrio de San Ignacio de Loyola : Madrid
En: T.A. : Temas de Arquitectura y Urbanismo. -- (1971), nº 150 diciembre ; p. 64-65 : plan., secc., alz.

ORDENACIÓN de San Ignacio de Loyola : Madrid
Incluye viviendas, centro comercial, instituto femenino y centro parroquial
En: T.A. : Temas de Arquitectura y Urbanismo. -- (1971), nº 150 diciembre ; p. 48-75 : mem., sit., plan., secc., alz., fot.

PROYECTO de ordenación urbanística de la Plaza de Colón. Madrid

Arquitecto : Antonio Lamela. Escultor: José Luis Sánchez

Mención: Equipo nº 20

En: Arquitectura. -- Madrid : Colegio Oficial de Arquitectos. -- (1971), nº 147 marzo ; p. 41-43 : plan., persp.

1972 ESTRUCTURA urbanística en el conjunto residencial en la manzana de Isaac Peral, Fdez. de los Ríos, Hilarión Eslava y Fdo. el Católico : [Conjunto Galaxia], Madrid
En: Cuadernos de Arquitectura y Urbanismo. -- (1972), nº 91-92 septiembre-octubre ; p. 70 : empl., fot., retr.

"GALAXIA", conjunto residencial urbano : Madrid

En: T.A. : Temas de Arquitectura y Urbanismo. -- (1972), nº 155 mayo ; p. 54-70 : plan., fot.

1973 CONJUNTO residencial y comercial "Galaxia" : Madrid
En: Hogar y Arquitectura. -- (1973), nº 107 julio-agosto ; p. 12-40 : sit., plan., fot.



González Molina, Mario

Las Torres de Colón : nueva técnica al servicio de la construcción / Mario González Molina y Antonio Lamela

En: Cercha. -- Madrid : Colegio Oficial de Aparejadores del Centro. -- (1973), nº 11 ; p. 31-40

1974 Segura Acevedo, José Antonio
Las Torres de Colón : conversación con el arquitecto Antonio Lamela
En: Arquitectura. -- Madrid : Colegio Oficial de Arquitectos. -- (1974), nº 190 octubre ; p. 64-66 : fot.



1975 EDIFICIO Galaxia. [Madrid]
En: T.A. : Temas de Arquitectura y Urbanismo. -- (1975), nº 189-190 marzo-abril ; p. 35 : fot.

EDIFICIO Torres de Colón. [Madrid]

En: T.A. : Temas de Arquitectura y Urbanismo. -- (1975), nº 189-190 marzo-abril ; p. 34 : fot.

1976 **Fernández Casado, Carlos**

Edificios de altura

Contiene: Edificio Torres Blancas ; Edificio Torres de Colón ; Edificio Banco de Bilbao

En: Estructuras de hormigón en edificaciones urbanas e industriales. -- Barcelona : Editores Técnicos Asociados, 1976. -- P. 139-191 : fot., plan., secc., il. + 1 lám. pleg. COAM 5840

1977 Los **ASCENSORES** de las Torres de Colón. [Madrid]

En: T.A. : Temas de Arquitectura y Urbanismo. -- (1977), nº 209 ; p. XV-XVI : gráf.

CLUB deportivo "Las Encinas" : Boadilla del Monte, Madrid

Ordenación de la finca, proyecto y dirección de obras

En: T.A. : Temas de Arquitectura y Urbanismo. -- (1977), nº 213 ; p. 56-70 : sit., plan., secc., alz., fot.

EDIFICIO de viviendas y locales comerciales en planta baja : Vicálvaro : Madrid

En: T.A. : Temas de Arquitectura y Urbanismo. -- (1977), nº 213 ; p. 50-55 : plan., secc., alz., fot.

Fernández Casado, Carlos

Estructura de las Torres Colón. Madrid / por C. Fernández Casado, J. Manterola, L. Fernández Troyano

En: Informes de la Construcción. -- Madrid : Instituto Eduardo Torroja. -- (1977), nº 293 agosto-septiembre ; p. 61-94 : fig., tab., detall., secc., fot.

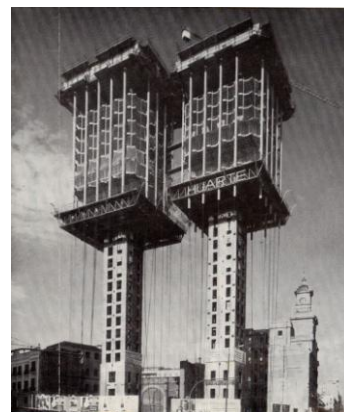

"Las **TORRES** de Colón", nuevo edificio de oficinas, en la Plaza de Colón : Madrid

Autores del proyecto y dirección de la obra: Estudio Lamela. Director arquitecto: Antonio Lamela. Jefe de proyecto: F. Rui da Cruz. Director de obra: Amador Lamela. Cálculo de estructuras: Ingenieros Fernández-Casado y Javier Manterola

En: T.A. : Temas de Arquitectura y Urbanismo. -- (1977), nº 209 ; p. I-IX

"**TORRES** Colón", de estructura colgante : Madrid

En: Informes de la Construcción. -- Madrid : Instituto Eduardo Torroja. -- (1977), nº 293 agosto-septiembre ; p. 29-54 : plan., secc., alz., detall., fot.

1978 Lamela Martínez, Antonio

Torres Colón / proyecto y dirección de la obra: Antonio Lamela. -- Madrid : [s.n.], 1978
1 v. (pag. var.) : fot., plan., secc., detal. ; 29 cm
COAM 9833

SEDE social para el Banco Internacional de Comercio : [c/ Génova, Madrid]
En: T.A. : Temas de Arquitectura y Urbanismo. -- (1978), nº 219 ; p. 45-60 : sit.,
plan., secc., alz., fot.

1979 EDIFICIO "La Pirámide", destinado a uso de oficinas y locales, ubicado en el Paseo de la Castellana - calle Fortuny - calle Jenner : Madrid

En: T.A. : Temas de Arquitectura y Urbanismo. -- (1979), nº 228 junio ; p. 33-39 :
secc., alz., detall.

1980 PIRÁMIDE de oficinas y locales comerciales en las calles Fortuny, Jenner y Paseo de la Castellana : Madrid

Sumarios en francés, inglés y alemán
En: Informes de la Construcción. -- Madrid : Instituto Eduardo Torroja. -- (1980), nº 321 junio ; p. 13-24 :
sit., plan., secc., fot.



SEDE central para el Banco Internacional de Comercio : [c/ Génova, Madrid]
Arquitectos: Estudio Lamela. Proyecto y dirección: Antonio Lamela, Amador Lamela.
Coordinación: Mario Jaglin
Texto en castellano. Sumarios en francés, inglés y alemán
En: Informes de la Construcción. -- Madrid : Instituto Eduardo Torroja. -- (1980), nº
317 enero-febrero ; p. 13-24 : empl., secc., alz., fot.

TORRES de Jerez, Plaza de Colón, Madrid

En: Arquitectura. -- Madrid : Colegio Oficial de Arquitectos. -- (1980), nº 222 enero-
febrero ; p. 36-38 : plan., secc., alz., fot.

1981 Basabe, Juan

Antonio Lamela, arquitecto : entrevista
En: BIA. -- Madrid : Colegio de Aparejadores y Arquitectos Técnicos. -- (1981), nº 45
diciembre ; p. 10-12

1982 CONJUNTO residencial comercial y de oficinas "Las Francesas"

Obra en trama de casco antiguo en cuyo conjunto se integran edificios monumentales
los cuales han sido reconstruidos y restaurados y destinados a otros usos
En: Informes de la Construcción. -- Madrid : Instituto Eduardo Torroja. -- (1982), nº
338 marzo ; p. 23-32 : sit., plan., secc., fot.

- 1991 Lamela Martínez, Antonio**
Remodelación de las Torres de Colón, Madrid [Vídeo] : 28 mayo 1991 / Antonio Lamela, Amador Lamela, Carlos Lamela. -- [Madrid : Colegio Oficial de Arquitectos de Madrid, 1991]
2 videodiscos (DVD) (ca. 130 min.) : col., son.
Contiene: DVD 1: (1 h. 19 min.) -- DVD 2: (51 min.)
COAM CONF-119
- VENTA** de la Rubia. (Cuadra Rosales). [Alcorcón, Madrid]
Arquitecto de la obra original: desconocido. Arquitecto del pabellón de recreo: Antonio Lamela Martínez, 1967
En: Arquitectura y desarrollo urbano : Comunidad de Madrid : zona centro. -- Madrid : Colegio Oficial de Arquitectos de Madrid : Consejería de Política Territorial, Dirección General de Arquitectura, 1991. -- Tomo I : Alcorcón ; p. 78-79 : plan., fot.
COAM GUÍA-MAD-ARQ Vol. 1
COAM PUB COAM-3-ARQ Vol. 1
- 1993 ESTUDIO** Lamela : urbanística y arquitectura : construyendo el futuro. -- [S.l.] : Xarait, cop. 1993
1 CD-ROM
Publicado como material anejo al libro del mismo título
COAM CD-M-99 00010983
- LAMELA** : urbanística y arquitectura / edición a cargo de Elida Margitic, Carlos Lamela y Antonio Lamela ; prólogo de Javier Carvajal. -- [S.l.] : Xarait, cop. 1993
339 p. : il. ; 24 cm. + 1 CD-ROM
Resumen en inglés
ISBN 84-85434-40-4
COAM 4807
COAM CD-M-99
- 1997 NUEVA** terminal del aeropuerto de Barajas [Vídeo] : 11 diciembre 1997. -- Madrid : Fundación Cultural COAM, Área de Tecnología, 1997
1 videodisco (DVD) (ca. 126 min.) : son., col. -- (Edificios de Tecnología Avanzada)
COAM CONF-219
- 1998 AMPLIACIÓN** del Aeropuerto de Barajas = Extension of Barajas Airport
Arquitectos: Richard Rogers, Estudio Lamela
Texto en castellano e inglés
En: AV Monografías. -- Madrid : Arquitectura Viva. -- (1998), nº 74 noviembre-diciembre ; p. 94-97 : fot., plan., alz.
- 1999** La **CIUDAD** de las Telecomunicaciones
En: Arquitectura. -- Madrid : Colegio Oficial de Arquitectos. -- (1999), nº 320 ; p. 97-99, fot., plan., secc., alz.

García Pérez, María Cristina

Vivienda unifamiliar [Galapagar]

En: Arquitectura y desarrollo urbano : Comunidad de Madrid : zona oeste. -- Madrid : Fundación Arquitectura COAM : Fundación Caja Madrid : Consejería de Medio Ambiente y Ordenación del Territorio, Dirección General de Vivienda y Rehabilitación, D.L. 1999. -- Tomo VII ; p. 137-138 : fot., plan., alz., secc.
COAM GUÍA-MAD-ARQ Vol. 7
COAM PUB COAM-3-ARQ Vol. 7



La **OPERACIÓN** Barajas y la ampliación del Aeropuerto : la nueva área terminal

Arquitectos: Richard Rogers Partnership, Estudio Lamela

En: BIA. -- Madrid : Colegio Oficial de Aparejadores y Arquitectos Técnicos. -- (1999), nº 199 enero-febrero ; p. 22-34 : fot., plan., secc.

2001 ENTREVISTA D. Antonio Lamela = Interview with Antonio Lamela

Texto en castellano e inglés

En: Menhir. -- Bilbao : Publicaciones Menhir. -- (2001), nº 3 julio ; p. 72-79 : fot.

ESCAPARATE Loewe, [Madrid]

Ficha técnica en p. 224

En: Diseño Interior. -- Madrid : Globus-Comunicacion. -- (2001), nº 113 diciembre ; p. 146-151 : fot., plan.

FACHADA de la nueva tienda de Loewe en Madrid

En: Arte y Cemento. -- Bilbao : Grupo Arte y Cemento. -- (2001), nº 1920 noviembre ; p. 110-115 : fot., plan., detal.

FACHADA nueva tienda Loewe mujer : [Madrid] = Façade fot the new Loewe shop for women

Texto en castellano e inglés

En: Menhir. -- Bilbao : Publicaciones Menhir. -- (2001), nº 4 octubre ; p. 20-25 : fot.

Flores, Mónica

Antonio Lamela Martínez (arquitecto) = Antonio Lamela Martínez (architect)

Texto en castellano e inglés

En: Menhir. -- Bilbao : Publicaciones Menhir. -- (2001), nº 3 julio ; p. 68-71 : fot.



Lamela Martínez, Antonio

Lamela [Vídeo] : Torres de Colón, Plaza de Colón, 2 Madrid : Edificio de Oficinas O'Donnell, 34, Madrid / Colegio Oficial de Arquitectos de Madrid, Escuela Técnica Superior de Arquitectos de Madrid. -- Madrid : COAM : ETSAM, 2001

1 videodisco (DVD) (89 min.) : son., col. -- (El Autor Enseña su Obra (DVD) ; 11) (El Autor Enseña su Obra (VHS) ; 12)

XVI Premios de Urbanismo Arquitectura y Obras Públicas del Ayuntamiento de Madrid. 2001
COAM DOC-53

2002

CONCURSO 222 viviendas en Salburúa. Vitoria : viviendas en las parcelas M3-M6
En: Arquitectos. -- Madrid : Consejo Superior de los Colegios de Arquitectos de España. -- (2001), nº 161 ; p. 108-109: plan., secc., il.

CONSTRUCTEC 2002 III [Vídeo] : mesa redonda : ampliación aeropuerto. -- [Madrid : Colegio Oficial de Arquitectos de Madrid, 2002]

1 videocassette (VHS) : son., col.

COAM 1067 (MR-106)

Lamela, Carlos

Nueva área terminal del aeropuerto de Madrid-Barajas = New terminal area for Madrid-Barajas airport

Resumen en castellano e inglés

Arquitectos: Richard Rogers Partnership, Estudio Lamela

En: Informes de la Construcción. -- Madrid : Instituto Eduardo Torroja. -- (2002), nº 479 mayo-junio ; p. 5-15 : fot., plan., secc., alz.

PROYECTO nueva área terminal del aeropuerto de Madrid = The Project for the new terminal area at the Madrid airport

Texto en castellano e inglés

Arquitectos: Richard Rogers, Antonio Lamela

En: Menhir. -- Bilbao : Publicaciones Menhir. -- (2002), nº 9 septiembre ; p. 30-39 : fot.

2003

Álvarez, Máximo

Alas de acero : Lamela y Rogers construyen la nueva terminal de Barajas

En: CIC : Arquitectura y Construcción. -- Barcelona : CIC, Centro Informativo de la Construcción. -- (2003), nº 378 marzo ; p. 58-67 : fot. col., map.



ARQUITECTURA de Madrid / [dirección: Amparo Berlinches Acín, autores: M^a Cristina García Pérez... (et al.)]. -- Madrid : Fundación Cultural COAM, 2003
 3 v. (350, 463, 685 p.) : il., fot., plan. ; 24 cm. + 1 DVD
 Contiene: *Estadio Santiago Bernabéu* [p.336] – *Viviendas y oficinas* (c/ O'Donnell, 33) [p. 387] – *Viviendas* (Paseo de la Castellana, 121-123) [p. 394] – *Hotel Meliá Madrid. Centro Princesa* (c/ Princesa, 21-27) [p. 421] – *Viviendas* (Av. de Islas Filipinas, 2) [p. 613] – *Oficinas* (c/ O'Donnell, 34) [p. 617] – *Conjunto residencial Galaxia* (c/ Isaac Peral, 4 c/v Fernández de los Ríos, 91-95 c/v Hilarión Eslava 25-27, 29-31 c/v Fernando el Católico, 84-86) [p. 619] – *Torres de Colón* (c/ Génova, 31 c/v Pza. Colón, 2) [p. 621] – *Edificio Pirámide* (Paseo de la Castellana, 31 c/v Fortuny, 16) [p. 625]
 ISBN 84-88496-68-0
 COAM GUÍA-MAD-ARQ
 COAM PUB COAM-3-ARQ

Benito Carbajal, Juan Manuel

Ampliaciones del Museo Reina Sofía y el Estadio Santiago Bernabeu
 En: BIA. -- Madrid : Colegio Oficial de Aparejadores y Arquitectos Técnicos. -- (2003), nº 228 noviembre-diciembre ; p. 22-26 : fot., plan., secc., alz.

NUEVA terminal del Aeropuerto Madrid-Barajas

Arquitectos: Richard Rogers y Estudio Lamela
 En: Arquitectura Viva. -- Madrid : Arquitectura Viva. -- (2003), nº 89-90 marzo-junio ; p. 116-121 : fot., secc.

NUEVO aeropuerto de Varsovia : Polonia

Arquitectos: Lamela y Asociados: Antonio Lamela, Carlos Lamela, Luis Vidal. (2002)
 En: Arquitectura. -- Madrid : Colegio Oficial de Arquitectos. -- (2003), nº 334 cuarto trimestre ; p. 114 : fot.

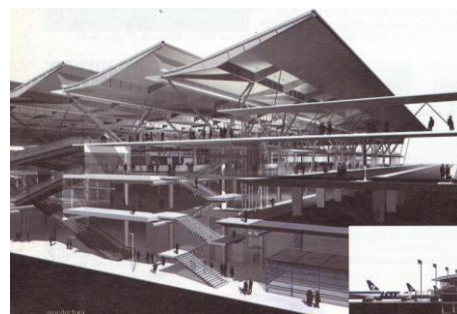

Powell, Kenneth

Flight fantastic
 Arquitectos: Richard Rogers Partnership, Estudio Lamela
 En: The Architects' Journal. -- London : Emap Construct. -- (2003), nº 29 mayo ; p. 28-43 : fot., plan., secc., alz., detail.

PROYECTO para la nueva área terminal del aeropuerto de Madrid-Barajas

En: Oficinas : diseño, interiorismo, arquitectura, mobiliario. -- Madrid : Cetisa Editores. -- (2003), nº 241 abril ; p. 82-88 : fot. col., plan., secc., detail.

2004

La **BANQUE** Centrale Européenne (BCE), Francfort-sur-le-Main, Allemagne

Texto en francés e inglés

En: L'Architecture d'Aujourd'hui. -- Paris : L'Architecture d'Aujourd'hui. -- (2004), nº 352 mai-juin ; p. 84 : il., secc.

CIUDAD deportiva, Madrid

En: AV Proyectos. -- Madrid : Arquitectura Viva. -- (2004), nº 5 septiembre-octubre ; p. 30-31 : il., plan., alz.

CONCURSO para el nuevo campo de fútbol de Zaragoza en Valdespartera, 2003

En: ZArquitectura. -- Zaragoza : Colegio Oficial de Arquitectos de Aragón, Delegación de Zaragoza. -- (2004), nº 3 ; p. 48 : il., plan., secc.



ESTUDIO Lamela, arquitectos / [fotógrafos: Angel Luis Baltanas ...et al.]. -- Madrid : Estudio Lamela, 2004

1 v. (sin pag.) : principalmente fot. ; 17 x 17 cm.

Publicado con motivo de la celebración del cincuenta aniversario de Estudio Lamela

COAM 8911

NUEVA terminal del Aeropuerto Madrid-Barajas

Arquitectos: Richard Rogers y Estudio Lamela

En: AV Proyectos. -- Madrid : Arquitectura Viva. -- (2004), nº 4 julio-agosto ; p. 54-67 : fot., plan., secc., alz., detall.

PREMIOS de Arquitectura Piedra 2004

En: Piedra Natural. -- Madrid : Federación Española de Piedra Natural. -- (2004), nº 20 septiembre ; p. 18

2005

AHORRAR energía. Lamela Arquitectos proyecta un complejo bioclimático para el Centro Nacional de Alzheimer. (PAU de Vallecas, Madrid)

En: Perfil: Apuntes de Construcción Technal. -- Parets del Vallés (Barcelona) : Technal. -- (2007), nº 38 segundo trimestre ; [sin pág.] : fot.

AMPLIACIÓN del aeropuerto, Barajas (Madrid) = Airport extension, Barajas (Madrid)

Arquitectos: Richard Rogers & Estudio Lamela

Texto paralelo en castellano e inglés

Contiene: Conexión continental ; Encuentro ciudadano ; Estancia pública ; Educación y gestión ; Dimensión local ; Escala residencial

En: AV Monografías. -- Madrid : Arquitectura Viva. -- (2005), nº 111-112 enero-abril ; p. 24-35 : fot., plan., secc., alz., detall.

ANTONIO Lamela : más de cincuenta años de profesión
En: NAN. -- Madrid : TPI Edita. -- (2005) nº 2 mayo ; p. 68-77 : fot.

ARCO iris de gaviotas : el Aeropuerto de Barajas como signo político = Gull rainbow :
Barajas Airport as a politic sign
Texto paralelo en castellano e inglés
En: AV Monografías. -- Madrid : Arquitectura Viva. -- (2005), nº 111-112 enero-abril ;
p. 208-211 : fot., secc.

El **CEMENTO** y el bambú : cuevas luminosas = Cement and bamboo : luminous caves
Texto paralelo en castellano e inglés
Contiene: Centro de Ciencia, Wolfsburg / Zaha Hadid. Aeropuerto de Barajas, Madrid /
Rogers y Lamela
En: AV Monografías. -- Madrid : Arquitectura Viva. -- (2005), nº 111-112 enero-abril ;
p. 266 : fot., plan., secc.

CIUDAD Deportiva del Valencia CF, Ribarroja
En: Arquitectura Viva. -- Madrid : Arquitectura Viva. -- (2005), nº 103 ; p. 78-79 : il.,
plan., secc.

CONCURSO para la realización del nuevo Estadio de la Romaneda en Zaragoza
Arquitectos: Estudio Lamela, Schaich, Bergermann und Partners, Carlos Lamela y de
Vargas
Proyecto ganador
En: TC. Tribuna de la Construcción : cuadernos. -- Valencia : Ediciones Generales de la
Construcción. -- (2005), nº 67 ; p. 180-187 : il., plan., alz., secc.

ESTUDIO Lamela : arquitectos / [editor: Raúl Rispa]. -- Madrid ; Sevilla : Tanais :
Estudio Lamela, D.L. 2005
XVI, 240 p. : dib. col., fot., plan., secc., alz. ; 29 cm. + 1 DVD
El contenido del libro coincide con la monografía publicada con ocasión de la Exposición
celebrada en las Arquerías de Nuevos Ministerios, Madrid, en enero de 2005
ISBN 84-496-0123-1
COAM 13288
COAM DVD-M-10



LAMELA : 1954-2005 / [editor: Raúl Rispa]. -- Madrid : Ministerio de
la Vivienda ; Sevilla : Tanais, D.L. 2005
XXXII, 240 p. : dib. col., fot., plan., secc., alz. ; 29 cm. + 1 DVD
Catálogo de la Exposición organizada por el Ministerio de Vivienda, en
Arquerías Nuevos Ministerios, Madrid, enero 2005
ISBN 84-496-0121-5. ISBN 84-496-0122-3
COAM 12692
COAM DVD-M-9

MADRID diseña

Arquitectos: Galán Lubascher, F. de Castro, R. Montejano & E. Martínez, Churtichaga+Quadra Salcedo, Abalos & Herreros, Allende Arquitectos, Caveda, Granero, Romojaro Arquitectos, Barjadí & Asociados, Estudio Lamela, Estudio Cano Lasso, Jerónimo Junquera & Liliana Obal, Rafael de La Hoz, Rubio & Álvarez-Sala Estudio de Arquitectura, Ruiz Larrea & Asociados, Siza, H. León, Riaño, Rueda y Terán
En: Arte y Cemento. -- Bilbao : Grupo Arte y Cemento. -- (2005), nº 2020 diciembre ; p. 56-60 : fot.

MADRID, un proyecto de futuro [vídeo] : [Conferencias] : desde el diseño conceptual hasta la realidad : 6 y 7 de octubre de 2005, Museo Reina Sofía, Madrid / organiza: ARCELOR ; colabora: Museo Nacional Centro de Arte Reina Sofía, Fundación COAM. -- Madrid : ARCELOR, [2005]

2 videodiscos (DVD) : col.

Contiene: DVD 1: Apertura. Grandes intervenciones: Rafael de la Hoz, NB35 (Jesús Jiménez) (Distrito C de Telefónica). Andrés Perea (Ampliación Recintos FERIALES de IFEMA). Manuel Arnáiz (Madrid, Calle 30). Mesa Redonda -- DVD 2: Edificaciones en altura. Carlos Rubio y Enrique Álvarez-Sala, MC2 (Torre Sacyr-Vallehermoso. Mesa Redonda. Edificios sostenibles. J. L. Vallejo + B. Tato + D. García Setién + C. Hurtado (Boulevard de Vallecas). Abalos y Herreros (Gimnasio de Retiro, Plantas de Reciclaje). Mesa Redonda. Ampliación del Aeropuerto de Barajas. Carlos Lamela, FCC (Aeropuertos Madrid-Barajas). Mesa Redonda. Edificaciones en altura. Cesar Pelli, Larry Ng. Otep (Torre de Cristal). Ampliación del Museo Reina Sofía. Pierre Bournier, Dolores Muñoz, Jean Nouvel, Esteyci, SEAAC (Ampliación del Museo Reina Sofía. Edificación residencial. MVRDV, Jacob Van Rijs (El Mirador de San Chinarro). Mesa Redonda
COAM DVD-14

NUEVA área terminal del aeropuerto Madrid-Barajas

Arquitectos: Richard Rogers Partnership, TPS, Estudio Lamela, Initec

Fin de obra: 2005

En: Detail : revista de arquitectura y detalles constructivos. -- Bilbao : Reed Business Information. -- (2005), nº 5 noviembre-diciembre ; p. 555 : fot.

NUEVA terminal de Barajas : Madrid despega hacia el futuro

Arquitectos: Richard Rogers Partnership, Estudio Lamela, Ingenierias Initec y TPS

En: CIC. -- Barcelona: Industrial Blansol. -- (2005), nº 405 febrero II ; p. 38-49 : fot., secc.

NUEVA terminal del Aeropuerto de Barajas : humanizando el espacio

Arquitectos: Estudio Lamela, Richard Rogers Partnership

En: Técnicas de Vanguardia Constructivas. -- Cantabria : Activos Industriales. -- (2005), nº 6 diciembre ; p. 14-19 : fot., secc.

ORIGINALIDAD justificada

Contiene: Nueva terminal del aeropuerto de Barajas, Madrid ; Cubierta y fachada este del estadio Santiago Bernabeu, Madrid

En: Arquitectura Plus. -- Madrid : Grupo Vía. -- (2005), noviembre ; p. 106-108 : fot.

ORUGA trenzada : ampliación del aeropuerto de Barajas

Arquitectos: Richard Rogers Partnership, Estudio Lamela

Realización: 1996-2005

En: Arkinka : revista de Arquitectura, Diseño y Construcción. -- Lima : Arkinka. -- (2005), nº 117 agosto ; p. 12-23 : fot., plan., secc.

Lamela, Carlos

Polonia más cerca : un nuevo hub para la Europa del Este : ampliación del Aeropuerto de Varsovia

En: Aena Arte. -- Madrid : Fundación Aena. -- (2006), nº 20 verano ; p. 6-12 : fot., il.

Ramírez, Lola

Antonio Lamela : arquitecto, académico y fundador del Estudio Lamela

En: El Inmobiliario mes a mes. -- : Madrid : Cerezo Comunicaciones. -- (2005), nº 47 octubre ; p. 124-125 : fot.

REMODELACIÓN del estadio de La Romareda, Zaragoza

En: AV Proyectos. -- Madrid : Arquitectura Viva. -- (2005), nº 10 julio-agosto ; p. 14-15 : fot., plan.

2006

96 viviendas VPP. Sanchinarro IV. Madrid

Proyecto: 2001. Fin de obra: 2005

En: Conarquitectura. -- Madrid : Conarquitectura Ediciones. -- (2006), nº 20 octubre ; p. 57-62 : fot., plan., alz., secc.



AEROPUERTO de Madrid

Número monográfico sobre la nueva Área Terminal (T4) del Aeropuerto Internacional Madrid-Barajas

Arquitectos: Richard Rogers and Partners y Estudio Lamela

Concurso: 1997. Proyecto: 1998-99. Obra: 2000-2005

En: Pasajes Construcción. -- Madrid : América Ibérica. -- (2006), nº 17 ; p. 3-30 : fot., plan., secc., alz., detall.

El **AEROPUERTO** de Madrid se viste de mármol

Arquitectos: Richard Rogers Partnership y Estudio Lamela

En: Roc Máquina. -- Bilbao : Reed Business Information. -- (2006), nº 98 enero-febrero ; p. 52-54 : fot.

BANCO Islámico. Abu Dhabi

En: Arquitectura Viva. -- Madrid : Arquitectura Viva. -- (2006), nº 111 ; p. 62-63 : fot., plan., secc.

BARAJAS airport, Madrid

Arquitectos: Richard Rogers Partnership, Estudio Lamela

En: The Architects' Journal. -- London : Emap Construct. -- (2006), nº 13 october ; p. 41-50 : fot., plan., secc.

ESTRATEGIA medioambiental de la nueva área terminal de Barajas : análisis de proyectos

Arquitectos: Estudio Lamela y Rogers Partnership

En: Habitat Futura. -- Barcelona : Habitat Futura. -- (2006), nº 3 julio-agosto ; p. 18-26 : il.

Lamela Martínez, Antonio

Nueva área terminal del aeropuerto Madrid-Barajas T-4 = New terminal aera of the Madrid-Barajas airport T-4

Arquitectos: Estudio Lamela, Richrad Rogers Partnership

Resumen en castellano e inglés

En: Informes de la Construcción. -- Madrid : Instituto Eduardo Torroja. -- (2006), nº 501 enero-marzo ; p. 5-22 : fot., plan., secc., alz.

Lamela Martínez, Antonio

Nueva estación terminal del aeropuerto de Madrid-Barajas : T-4 Y T-4S : la gran puerta madrileña de España

Arquitectos: Estudio Lamela, Richard Rogers & Partnership

En: Ilustración de Madrid. -- Madrid : M. Abella y Asociados : Fundación Villa y Corte. - (2006), nº 1 otoño ; p. 4-10 : fot.

Manterola Armisen, Javier

Técnicas de vuelo. Ampliación del aeropuerto de Barajas. [Madrid]

En: Arquitectura Viva. -- Madrid : Arquitectura Viva. -- (2006), nº 107-108 ; p. 52-57 : fot., secc., detall.

MOUVEMENT perpétuel. Terminal de l'Aéroport de Barajas, Madrid (Esp.) = Perpetual movement. Barajas Airport terminal, Madrid (Spain)

Texto en francés e inglés

En: Techniques et Architecture. -- Paris : Jean-Michel Place. -- (2006), nº 484 juin-juillet ; p. 30-37 : fot., plan., secc., detall.

Mulazzani, Marco

Aeroporto di Barajas, Terminal 3, Madrid : ali spiegate

Arquitectos: Richard Rogers Partnership, Estudio Lamela

En: Casabella. -- Milano : Arnoldo Mondadori Editore. -- (2006), nº 741 febbraio ; p. 84-99 : fot., secc., plan.

NEW area terminal, Barajas airport, Madrid, Spain

Arquitectos: Richard Rogers Partnership, Estudio Lamela

En: The Architects' Journal. -- London : Emap Construct. -- (2006), nº 24 June ; p. 76 : fot.

NEW Area Terminal, Madrid Barajas Airport, Madrid, Spain
Textos en inglés y japonés
Arquitectos: Richard Rogers, Estudio Lamela
Realización: 2000-2005
En: GA Document. -- Tokyo : A.D.A Edita. -- (2006), nº 90 may ; p. 70-83 : fot., plan., alz., secc.



NEW Barajas Air Terminal, Madrid : luxe, calme et volupté
Texto en italiano e inglés
Arquitectos: Richard Rogers, Estudio Lamela
En: L'Arca. -- Milano : L'Arca Edizioni. -- (2006), nº 214 ; p. 2-14 : fot., plan., secc.

NUEVA área terminal del Aeropuerto Madrid-Barajas = New Madrid-Barajas Airport terminal area
Arquitectos: Richard Rogers & Partnership, Estudio Lamela, INITEC y TPS
Texto en castellano e inglés
En: ON Diseño. -- Barcelona : ON Diseño. -- (2006), nº 273 ; p. 112-145 : fot., plan., il.

NUEVA área terminal del aeropuerto Madrid-Barajas = New Madrid-Barajas airport terminal area
Arquitectos: Richard Rogers & Partnership, Estudio Lamela, INITEC Y TPS
Texto en castellano e inglés
En: ON Diseño. -- Barcelona : ON Diseño. -- (2006), nº 276 ; p. 242-245 : fot.

NUOVO terminal T4. Aeroporto di Barajas. Madrid, Spagna = New terminal T4 Barajas airport. Madrid, Spain
Arquitectos: Richard Rogers Partnership, Estudio Lamela
Texto en italiano e inglés
En: The Plan. -- Bologna : Centauro. -- (2006), nº 14 maggio-giugno ; p. 74-94 : fot., plan., secc., alz., detall.



Powell, Kenneth

Madrid airport : it introduces an element of levity into the serious business of air travel
Arquitectos: Richard Rogers Partnership, Estudio Lamela
En: The Architects' Journal. -- London : Emap Construct. -- (2006), nº 16 April ; p. 27-39 : fot., il., plan., secc., alz.

TERMINAL building, Barajas Airpot : Madrid, Spain, 1997-2005
Arquitectos: Richard Rogers Partnership, Estudio Lamela
En: Richard Rogers : complete works. -- London : Phaidon, 1999-2006. -- Vol. 3 ; p. 108-129 : fot. col., plan., secc., detall.
COAM 11877

TERMINAL del aeropuerto de Madrid

Arquitectos: Richard Rogers Partnership, Estudio Lamela

En: Detail : revista de arquitectura y detalles constructivos. -- Bilbao : Reed Business Information. -- (2006), nº 2 abril-mayo ; p. 192-199 : fot., plan., secc., detall.

TORRE Khalidiya. Abu Dhabi

Arquitectos: La-Hoz y Lamela

En: Arquitectura Viva. -- Madrid : Arquitectura Viva. -- (2006), nº 111 ; p. 60-61 : fot., plan., secc.

2007

La **ARQUITECTURA** al servicio de los enfermos de Alzheimer

En: RCT. Revista de la Construcción Tanitpress. -- Barcelona : Tecnoedición. -- (2007), nº 187 mayo ; p. 34-35 : fot.



ARQUITECTURA de Madrid : periferia : [3] / [coordinación: Fundación Arquitectura COAM, Servicio Histórico ; autores: Félix Cabrero Garrido... et al.]. -- Madrid : Fundación COAM, EA! Ediciones de Arquitectura, D.L. 2007
XXIX, 1071 p. : fot., plan., secc., alz. ; 24 cm.

Tercer tomo de la Guía de Arquitectura Madrid (1. Casco histórico y 2. Ensanche) que se presentaron en 2003

Contiene: *Viviendas. Residencial Green, P.A.U. de Las Tablas* [p. 93] -- *Aeropuerto de Barajas. Terminal T4* [p. 348-349] -- *Ciudad Deportiva del Real Madrid (c/ Ariadna)* [p. 379] -- *Edificios Cristalía (Avda. De los Poblados, 3-5)* [p. 382] -- *Colonia Molino de Viento (c/ Forges, 15-23 c/v c/ Villablanca)* [p. 436] -- *Oficinas "Oasis" entre La Florida y Valdemarín (c/ Somera, 5 c/v c/ Basauri, 14)* [p. 803]

ISBN 978-84-96656-30-7

COAM GUÍA-MAD-ARQ

COAM PUB COAM-3-ARQ

ARQUITECTURA e Ingeniería de la T4 Barajas. [Madrid] : diseño bioclimático y eficiencia energética

Arquitectos: Antonio Lamela y Richard Rogers

En: Habitat Futura. -- Barcelona : Habitat Futura. -- (2007), nº 8 mayo-junio ; p. 43-44 : fot.

ARQUITECTURA e Ingeniería de la T4 Barajas. [Madrid] : diseño bioclimático y eficiencia energética

Arquitectos: Antonio Lamela y Richard Rogers

En: Habitat Futura. -- Barcelona : Habitat Futura. -- (2007), nº 9 junio-julio ; p. 30-33 : fot.

CALL center para el Banco Santander. Querétaro, México

Arquitectos: Lamela y Asociados

En: Oficinas : diseño, interiorismo, arquitectura, mobiliario. -- Madrid : Cetisa Editores.
-- (2007), nº 265 abril ; p. 58-63 : fot., plan.

CENTRO Alzheimer, Fundación Reina Sofía.

[PAU de Vallecas, Madrid]

Proyecto: 2003-2007

En: ac Monográficos. Arte y Cemento. --

Bilbao : Reed Business Information. --

(2007), nº 7 (2051) abril ; p. 92-99 : plan.,

alz., secc., fot.



CENTRO de atención para enfermos de Alzheimer. PAU de Vallecas, Madrid

En: Infodomus. -- Madrid : Informanews Iberia. -- (2007), nº 10 junio ; p. 98 : fot.

CENTRO Nacional de Alzheimer. Madrid

En: Perfil: Apuntes de Construcción Technal. -- Parets del Vallés (Barcelona) : Technal.

-- (2007), nº 40 cuarto trimestre ; [sin pág.] : fot., secc.

CENTRO para enfermos de Alzheimer. [Madrid] : diseño terapéutico

En: NAN. -- Madrid : TPI Edita. -- (2007), nº 23 junio ; p. 58-64 : fot.

CIUDAD Deportiva de la Fundación Rayo Vallecano. Madrid

En: Infodomus. -- Madrid : Informanews Iberia. -- (2007), nº 14 noviembre-diciembre
; p. 105 : fot.

DOS edificios de oficinas de 8.765 y 8.772 m2.

[Parque Empresarial Cristalia, Madrid]

En: Infodomus. -- Madrid : Informanews Iberia. --

(2007), nº 10 junio ; p. 47-60 : fot., plan., secc.,

detall., alz.



EDIFICIOS 5 y 6 en el Parque Empresarial Cristalia. Madrid

En: Infodomus. -- Madrid : Informanews Iberia. -- (2007), nº 10 junio ; p. 99 : fot.

Lamela Martínez, Antonio

Premios de arquitectura 2005-2006 [Vídeo] : homenaje a D. Antonio Lamela : premio a la trayectoria profesional. -- Burgos : Colegio Oficial de Arquitectos de Castilla y León-Este, Demarcación de Burgos, [2007?]
1 videodisco (DVD) (13 min.) : son., col.
COAM DVD-81



NUEVA Área Terminal T4 del aeropuerto Madrid-Barajas Número monográfico

En: TC Cuadernos. Tribuna de la Construcción. -- Valencia : Ediciones Generales de la Construcción. -- (2007), nº 76 ; p. 6-189 : fot., plan., secc., alz., detall.

Pérez Vasco, Angel

Centro Alzheimer de la Fundación Reina Sofía : al servicio de la salud
En: Cauce 2000. -- Madrid : Colegio de Ingenieros de Caminos, Canales y Puertos. -- (2007), nº 135 ; p. 74-77 : fot.

RECONVERSIÓN edificio soporte Expo Zaragoza 2008

Primer premio de concurso

En: TC. Tribuna de la Construcción : cuadernos. -- Valencia : Ediciones Generales de la Construcción. -- (2007), nº 79 ; p. 170-175 : fot., plan., secc., alz.

REMODELACIÓN del Estadio Ramón Sánchez-Pizjuán, Sevilla

Primer premio ex-aequo

En: AV Proyectos. -- Madrid : Arquitectura Viva. -- (2007), nº 23 ; p. 18-19 : il., plan., secc.

SEDE de la Caja de Ahorros de Badajoz con 27.500 m2 de superficie

En: RCT. Revista de la Construcción Tanitpress. -- Barcelona : Tecnoedición. -- (2007), nº 190-191 agosto-septiembre ; p. 42 : fot.

La **TERMINAL** 4 de Barajas, diseñada para reducir el consumo energético

Arquitectos: Estudio Lamela y Richard Rogers Partnership

En: RCT. Revista de la Construcción Tanitpress. -- Barcelona : Tecnoedición. -- (2007), nº 190-191 agosto-septiembre ; p. 59 : fot., secc.

2008 AEROPUERTO de Barajas T4 en Madrid

Arquitectos: Rogers & Lamela

Realización: 2005

En: Estructuras para edificios singulares españoles. -- Madrid : ACS, Actividades de Construcción y Servicios, D.L. 2008. -- P. 238-243 : fot., plan., detall.

COAM 6717

CENTRO de Atención para Enfermos de Alzheimer. [Madrid]

En: Habitat Futura. -- Barcelona : Habitat Futura. -- (2008), nº 14 mayo ; p. 29-36 : fot., plan., secc.

CENTRO para enfermos de Alzheimer. [Madrid]

Realización: 2002-2004

En: Roc Máquina. -- Bilbao : Reed Business Information. -- (2008), nº 111 enero-febrero ; p. 20-24 : fot.

EDIFICIO Ciudad del Empresario (Sede ADE), Valladolid

En: ACIEStructuras. -- Madrid : Asociación de Consultores Independientes de Estructuras de Edificación. -- (2008), nº 1 febrero ; p. 30 : fot. col.

EDIFICIO Leitner. [Madrid] = Leitner building

En: Infodomus. -- Madrid : Informanews Iberia. -- (2008), nº 20 junio ; p. 31-45 : fot., plan., alz., detall.

ESTADIO de fútbol de Cracovia : una remodelación y un reto

Autores del proyecto: SENER (Ingeniería) y Estudio Lamela (Arquitectos)

En: Ecoconstrucción. -- Torrelodones (Madrid) : Omnimedia. -- (2008), nº 15 septiembre-octubre ; p. 76-77 : il.



ESTUDIO Lamela gana el concurso de ampliación del Aeropuerto de Cracovia en Polonia

En: RCT. Revista de la Construcción Tanitpress. -- Barcelona : Tecnoedición. -- (2008), nº 198 abril ; p. 46 : fot.

NUEVA área terminal de Barajas (Madrid)

Arquitectos: Richard Roger Partnership y Estudio Lamela

En: ACIEStructuras. -- Madrid : Asociación de Consultores Independientes de Estructuras de Edificación. -- (2008), nº 1 febrero ; p. 17 : fot.

NUEVA sede corporativa BBVA, Madrid = New headquarters for BBVA, Madrid

Texto en castellano e inglés

En: AV Proyectos. -- Madrid : Arquitectura Viva. -- (2008), nº 29 septiembre-octubre ; p. 46-47 : fot., plan., secc.

NUEVA terminal del aeropuerto de Madrid-Barajas = New terminal area at the Madrid Barajas airport

Arquitectos: Estudio Lamela, Richard Rogers Partnership

Resúmen en castellano e inglés

En: Revista de Obras Públicas. -- Madrid : Colegio de Ingenieros de Caminos, Canales y Puertos. -- (2008), nº 3484 enero ; p. 20-55 : fot., plan., secc., detall.

REMODELACIÓN del Centro Azca. Madrid

Arquitectos: Gonzalo Pardo, Cristina Parreño (accésit). Lamela, Grupo Lar & Longoria (accésit). Luis Alemany (accésit). Abel Enguita (accésit)

Concurso, accésit. 2007

En: Arquitectura. -- Madrid : Colegio Oficial de Arquitectos. -- (2008), nº 351 primer trimestre ; p. 108 : il.

TERMINAL T-4 Aeropuerto de Barajas. [Madrid]

Arquitectos: Richard Rogers Partnership y Estudio Lamela

Fin de obra: 2005

Resumen en castellano e inglés

En: Revista de Obras Públicas. -- Madrid : Colegio de Ingenieros de Caminos, Canales y Puertos. -- (2008), nº 3484 enero ; p. 137-144 : fot., plan., secc.

TORRE del Sur, Madrid

En: Arquitectura Viva. -- Madrid : Arquitectura Viva. -- (2008), nº 121 ; p. 41 : il., plan., secc.

TORRES de Colón en Madrid

Arquitectos: Antonio Lamela, Javier Manterola

Realización: 1976, 1982

En: Estructuras para edificios singulares españoles. -- Madrid : ACS, Actividades de Construcción y Servicios, D.L. 2008. -- P. 156-157 : fot., plan., secc.
COAM 6717

2009

AMPLIACIÓN y modernización de la terminal de pasajeros del aeropuerto Okecie, Varsovia, Polonia = Expansion and modernisation of the passenger terminal of Okecie airport
Texto en castellano e inglés

En: ON Diseño. -- Barcelona : ON Diseño. -- (2009), nº 300 enero ; p. 218-227 : fot., secc., plan.



CONTACT Center Santander en Querétaro [México]

En: Arte y Cemento. -- Bilbao : Reed Business Information. -- (2009), nº 16 (2109) diciembre ; p. 74-79 : fot. col., plan., secc.

ESTUDIO Lamela, [Madrid]

En: Oficinas : diseño, interiorismo, arquitectura, mobiliario. -- Madrid : Cetisa Editores. -- (2009), nº 273 septiembre ; p. 50-53 : fot., plan., secc.

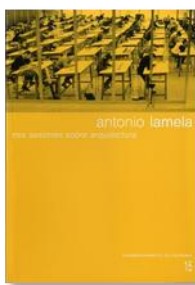
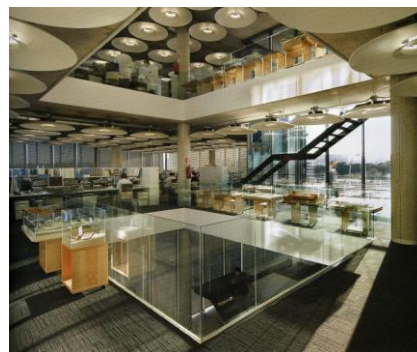

Lamela Martínez, Antonio

Tres sesiones sobre arquitectura. -- Pamplona : T6 Ediciones, Escuela Técnica Superior de Arquitectura, Universidad de Navarra, D.L. 2009
63 p. : il. ; 24 cm. -- (Lecciones/Documentos de Arquitectura ; 15)
Conferencias pronunciadas por el autor en la Escuela Técnica Superior de Arquitectura de la Universidad de Navarra en abril de 2007
ISBN 978-84-92409-10-5
COAM 8394

López-Jamar, Eduardo

Antonio y Carlos Lamela

En: NAN. Negocio a Negocio : arquitectura en construcción. -- Madrid : TPI Edita. -- (2009), nº 47 noviembre ; p. 24-30 : fot.

Muñoz Blanco, Mónica

Antonio Lamela : arquitecto, académico y Premio Jaime I

En: Mercados de las Infraestructuras y la Construcción. -- Madrid : Mercados de las Infraestructuras y la Construcción. -- (2009), nº 19 junio ; p. 14-15 : fot.

NUEVA área terminal de Aeropuerto Madrid Barajas : Barajas, Aeropuerto de Barajas [Madrid]

Proyecto: Estudio Lamela + Richard Rogers

Director de obra: Carlos Lamela

Proyecto: 1998-1999. Obra: 2000-2005

En: Buenas prácticas en arquitectura y urbanismo para Madrid : criterios bioclimáticos y de eficiencia energética. -- Madrid : Ayuntamiento de Madrid, Área de Gobierno de Urbanismo y Vivienda, 2009. -- p. 168 : fot., secc.

COAM 8625

Torres McCrory, Alvaro de

Antonio Lamela : humanista y arquitecto

En: Arquitectos de Madrid. -- Madrid : Colegio Oficial de Arquitectos. -- (2009), nº 8 diciembre ; p. 40-46 : fot.

Valero, Ignacio

Luz revisada. Terminal T4, Madrid. [Aeropuerto de Madrid-Barajas]

Arquitectos de la T4: Roger Stirk Harbour and Partners, Estudio Lamela. Iluminación: Speirs and Major Associates

En: Diseño Interior. -- Madrid : Globus Comunicación. -- (2009), nº 202 mayo ; p. 32-36 : fot.

2010

AEROPUERTOS españoles : la arquitectura aérea alza el vuelo

Contiene: T4 de Barajas, Madrid / Estudio Lamela y Richard Rogers Partnership ; T1 del aeropuerto de Barcelona / Ricardo Bofill ; Aeropuertos canarios / Ministerio de Fomento ; Aeropuerto de Córdoba ; Aeropuerto de Lleida Alguaire / b720 ; Aeropuerto de Manises, Valencia / Efebe Arquitectura e Ineco Tifsa ; Nueva terminal del aeropuerto Virgen del Camino de León / Francisco Benítez e Ineco Tifsa ; Nueva terminal de Zarzagoza / Vidal y Asociados ; Aeropuerto de Corvera, Murcia / Carlos Ferrater ; Nueva terminal en Altet, Alicante / Bruce Fairbanks ; T3 del aeropuerto Pablo Ruiz Picasso, Málaga / Bruce Fairbaks (GOP Oficina de Proyectos)

En: Promateriales. -- Alcalá de Henares, Madrid : Protiendas. -- (2010), nº 33 abril ; p. 25-34 : fot., plan., secc.

Lamela, Carlos

Estudio Lamela 1954-2010 [Vídeo] : inauguración de la exposición : Fundación Arquitectura COAM, 7 de octubre de 2010 / Carlos Lamela, Antonio Lamela, Amador Lamela ; presenta: Paloma Sobrini. -- Madrid : Fundación Arquitectura COAM, 2010
1 videodisco (DVD) (24 min.) : son., col.

COAM EXP-173



LEGADO Estudio Lamela 1954-1999 / [coordinación: Fundación Arquitectura COAM, Estudio Lamela Arquitectos. Catálogo: selección de obras, textos y documentación: Estudio Lamela Arquitectos, Elida Margitic ; catalogación del legado y elaboración del inventario, cronología y bibliografía: Servicio Histórico, Fundación Arquitectura COAM, Pilar Rivas Quinzaños, Gema Vanesa Pintor Mazuecos]. -- Madrid : Fundación Arquitectura COAM, EA! Ediciones de Arquitectura, 2010

230 p. : il., fot., plan., secc., alz. ; 24 cm. -- (Legado ; 4)

ISBN 978-84-96656-72-7

COAM 9150

2011 **Estudio Lamela**

Edificio Ebrosa / texto original: estudio Lamela ;
coordinación reportaje: Celia Lozano ; fotografías:
Daniel Schäfer

En: Oficinas : diseño, interiorismo, arquitectura,
mobiliario. -- Madrid : Cetisa Editores. -- (2011), nº
288 febrero ; p. 66-73 : fot., plan., secc.



Lamela, Carlos

Estudio Lamela : pragmatismo funcional

En: Vía Construcción. -- Barcelona : Grupo Vía. -- (2011), nº 89 marzo ; p. 3-7 : fot.,
plan., alz., secc.

Page, Carlos

Pantalla de cine : edificio Ebrosa [Madrid] / fotógrafo: Daniel Schäfer

En: BIA. -- Madrid : Colegio Oficial de Aparejadores, Arquitectos Técnicos e Ingenieros
de la Edificación. -- (2011), nº 269 julio ; p. 24-31 : fot. col., plan., secc.

ROCA Madrid Gallery

En: Rem Diseño. -- Madrid: Real Estate Magazine. --
(2011), nº 54 junio-septiembre ; p. 28 : fot.

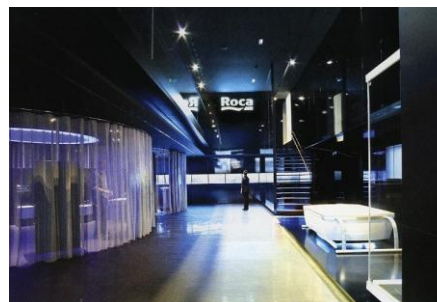

2012 **En busca del icono : reforma del Santiago Bernabéu**

En: Arquitectura Viva. -- Madrid : Arquitectura Viva. -- (2012), nº 146 septiembre-
octubre ; p. 5 : fot. col.

EDIFICIO Ronda, Expo Zaragoza : la mayor reconversión y reciclaje posible / fotos:
Estudio Lamela

En: Promateriales. -- Alcalá de Henares, Madrid : Protiendas. -- (2012), nº 56 junio ;
p. 5-7 : fot., plan.

ESTADIO de fútbol : Cracovia, Polonia

En: Promateriales. -- Alcalá de Henares, Madrid : Protiendas. -- (2012), nº 54 abril ; p.
17 : fot.

Estudio Lamela

Sede de la Caja de Ahorros de Badajoz

En: Oficinas : diseño, interiorismo, arquitectura, mobiliario. -- Madrid : Grupo
TecnIPublicaciones. -- (2012), nº 297 septiembre-octubre ; p. 44-55 : fot. col., plan.,
secc.

Varas, Lucas

Edificio Badajoz Siglo XXI : el techo de Extremadura a orillas del Guadiana / texto: Lucas Varas ; fotos: Daniel Schäfer

En: NAN. Negocio a Negocio : arquitectura en construcción. -- Madrid : TPI Edita. -- (2012), nº 76 octubre ; p. 36-42 : fot. col.



2013

Blanco Osborne, Adolfo

El Arte aplicado en los portales madrileños del tercer cuarto del siglo XX / texto: Adolfo Blanco Osborne y Abraham Rubio Celada

Contiene: Edificio de viviendas y sede de la Federación de Municipios de Madrid, de Fco. Javier Sáenz de Oiza, 1949 -- Viviendas para Construcciones Escario, de Luis Martínez-Feduchi Ruiz, 1953 -- Edificio de viviendas, de José María Garma Zubizarreta, 1956 -- Edificio de viviendas, de José María Arrillaga de la Vega, 1957 -- *Edificio de viviendas, de Antonio Lamela, 1958* -- Edificio de viviendas, de José María Yarnoz Orcoyen, 1958 -- Edificio de viviendas, de Julio Cano Lasso, 1959 -- Edificio de viviendas, de Javier Carvajal Ferrer, 1961 -- Edificio de viviendas, de Joaquín Núñez Mera, 1962 -- Edificio de viviendas, de Luis Masaveu y Menéndez-Pidal, 1966 -- Edificio de viviendas denominado Salamanca, de Luis Gutiérrez Soto, 1970-- Ciudad de los Periodistas, de Salvador Gayarre Galvete, Salvador Gayarre y Ruiz de Galarreta y Juan Velasco Viejo, 1972 -- Edificio de viviendas, de Miguel Durán-Loriga Rodríguez, 1975

En: Madrid Histórico. -- Madrid : Madrid Histórico Editorial. -- (2013), nº 47 septiembre/octubre ; p. 40-55 : fot. col.

EDIFICIO de viviendas y estudio del arquitecto : calle O'donell, 33. Madrid 1956-1958
En: Vivienda colectiva en España : siglo XX (1929-1992) / Andrés Cánovas... [et al.]. -
- Valencia : General de Ediciones de Arquitectura, D.L. 2013. -- p. 96-99 : fot., plan.
COAM 17181

ESTUDIO Lamela : 60 años de historia de la arquitectura

En: NAN. Negocio a Negocio : arquitectura y construcción. -- Madrid : TPI Edita. -- (2013), nº 86 octubre ; p. 54 : fot. col.

INSTITUTO de Investigación IMDEA Software : un ovni tecnológico para las interacciones

En: Promateriales. -- Alcalá de Henares, Madrid : Protiendas. -- (2013), nº 69 septiembre ; p. 4-8 : fot. col., plan.



NUEVA Sede Social Caja de Badajoz : arquitectura inteligente para el desarrollo de la ciudad

En: Promateriales. -- Alcalá de Henares, Madrid : Protiendas. -- (2013), nº 63 marzo ; p. 8-18 : fot. col., plan., secc., alz.

NUEVA sede social Caja de Badajoz : arquitectura inteligente para el desarrollo de la ciudad

En: Promateriales. -- Alcalá de Henares, Madrid : Protiendas. -- (2013), nº 72 diciembre ; p. 19-23 : fot. col., plan., secc.

Varas Vilachán, Lucas Manuel

Antonio Lamela : "el arquitecto es un instrumento social" / texto: Lucas Manuel Varas Vilacán, fotos: Angel Luis Lara Ahijón

En: NAN. Negocio a Negocio : arquitectura y construcción. -- Madrid : TPI Edita. -- (2013), nº 87 noviembre ; p. 36-40 : fot. col.

Varas Vilachán, Lucas Manuel

Grupo TPI y NAN celebran el 5º encuentro de arquitectos

En: NAN. Negocio a Negocio : arquitectura y construcción. -- Madrid : TPI Edita. -- (2013), nº 87 noviembre ; p. 28-33 : fot. col.

2014 **EDIFICIO** de viviendas [Madrid]

En: Madrid Histórico. -- Madrid : Madrid Histórico Editorial. -- (2014), nº 50 marzo/abril ; p. 44-45 : fot. col.

ESTUDIO Lamela y la Ciudad de la Justicia de Zaragoza

En: Oficinas : diseño, interiorismo, arquitectura, mobiliario. -- Madrid : Cetisa Editores. -- (2014), nº 302 octubre ; p. 18 : fot. col.

Navascués Palacio, Pedro

Canalejas, Madrid : evolución de un espacio urbano / Pedro Navascués Palacio y Carlos Lamela. -- Madrid : Centro Canalejas Madrid, D.L. 2014

189 p. : il. col. y n. ; 32 cm.

ISBN 978-84-941856-6-3

COAM 17799

NEW terminal area of Madrid-Barajas Airport : Madrid, Spain, 2006. Full operation: 2010

En: A+U. -- Tokyo : A+U. -- (2014), nº 520 ; p. 28-31 : fot. col., plan., secc., alz., axon.

2015 Un **AEROPUERTO** mayor para Gran Canaria : conexión Madrid-Kuwait en la nueva arquitectura sanitaria

En: NAN. Negocio a Negocio : arquitectura y construcción. -- Madrid : TPI Edita. -- (2015), nº 103 mayo ; p. 34-38 : fot. col.

AMPLIACIÓN de la terminal aeroportuaria de Gran Canaria : un gran avance tecnológico con flexibilidad futura

En: Promateriales. -- Alcalá de Henares, Madrid : Protiendas. -- (2015), nº 87 mayo ; p. 8-18 : fot. col.

Lamela Martínez, Antonio

La Terminal T-4 del aeropuerto de Madrid-Barajas como referencia en la colaboración de arquitectos e ingenieros

En: Revista de Obras Públicas. -- Madrid : Colegio de Ingenieros de Caminos, Canales y Puertos. -- (2015), nº 3564 abril ; p. 31-36 : fot. col., axon., esquem.

REHABILITACIÓN de lujo en el centro de Madrid : demolición de alta precisión / fotografía: estudio Lamela

En: NAN. Negocio a Negocio : arquitectura y construcción. -- Madrid : TPI Edita. -- (2015), nº 101 marzo ; p. 22-27 : fot. col.

Schlaich, Mike

El Pabellón de Estado del aeropuerto de Barajas : sobre la buena colaboración entre arquitectos e ingenieros

En: Revista de Obras Públicas. -- Madrid : Colegio de Ingenieros de Caminos, Canales y Puertos. -- (2015), nº 3564 abril ; p. 45-50 : fot. col., plan., secc., detall.

2016

CENTRO de llamadas en Querétaro, México : el edificio simboliza el mundo de la comunicación

En: AFL. Arquitectura en Fachadas Ligeras. -- Barcelona: Tecnopressediciones. -- (2016), nº 1 ; p. 34-43 : fot. col.



Lamela Martínez, Antonio

Antonio Lamela [Vídeo] / entrevista y libreto a cargo del arquitecto Luis Fernández-Galiano ; [idea y producción: Fundación Arquia ; realizadores: Joan Úbeda, David Ramos ; guionista: Luis Fernández-Galiano]. -- Barcelona : Fundación Arquia, D.L. 2016

1 videodisco (DVD) (56 min.) : son., col. + 1 libro (63 p. : il. col. ; 19 cm.) ; 19 cm. -- (Arquia/Maestros ; 8)

Contiene: Infancia y formación - Ensayos residenciales, el laboratorio de O'Donnell (Edificio O'Donnell, 33, Madrid 1955 (O'Donnell, 34, 1963 ; Viviendas en la Castellana, Madrid, 1958 ; Motel El Hidalgo, Ciudad Real, 1959) - Arquitectura del ocio, el relax racional (Edificio La Caleta, Palma de Mallorca, 1961 ; Edificio Rocamarina, Cala d'Or, Mallorca, 1962 ; Hotel Tres Carabelas, La Nogalera y Playamar, Torremolinos, 1962-63) - Construyendo la ciudad: el conjunto y el icono (Hotel Meliá y Conjunto Galaxia, Madrid, 1962-66 ; Torres de Colón, Madrid, 1967 ; Edificio La Pirámide, Madrid, 1972) - Estadios y aeropuertos, al servicio de la multitud (Ampliaciones y remodelaciones del estadio Santiago Bernabéu, Madrid, desde 1988 ; Remodelación terminales y construcción T4 en el aeropuerto de Barajas, desde 1998 ; Estadio y aeropuerto de Polonia, 2007- y 2008-14) - En el nuevo siglo, una empresa coral (Fundación Reina Sofía, Centro Alzheimer, Madrid, 2002-06 ; John Deere, Madrid, 2006-09 ; Edificio Leitner, Madrid, 2003-2007

ISBN 8437009411322

COAM DVD-130