

# LA CIUDAD UNIVERSITARIA

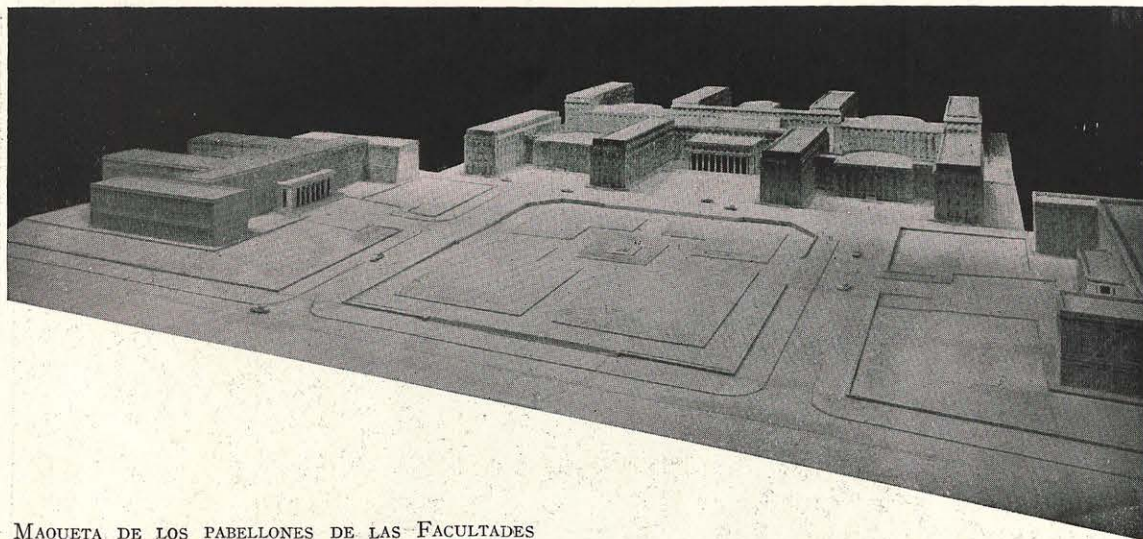

MAQUETA DE LOS PABELLONES DE LAS FACULTADES DE MEDICINA, FARMACIA Y ODONTOLOGIA.

Fot. Ferriz.

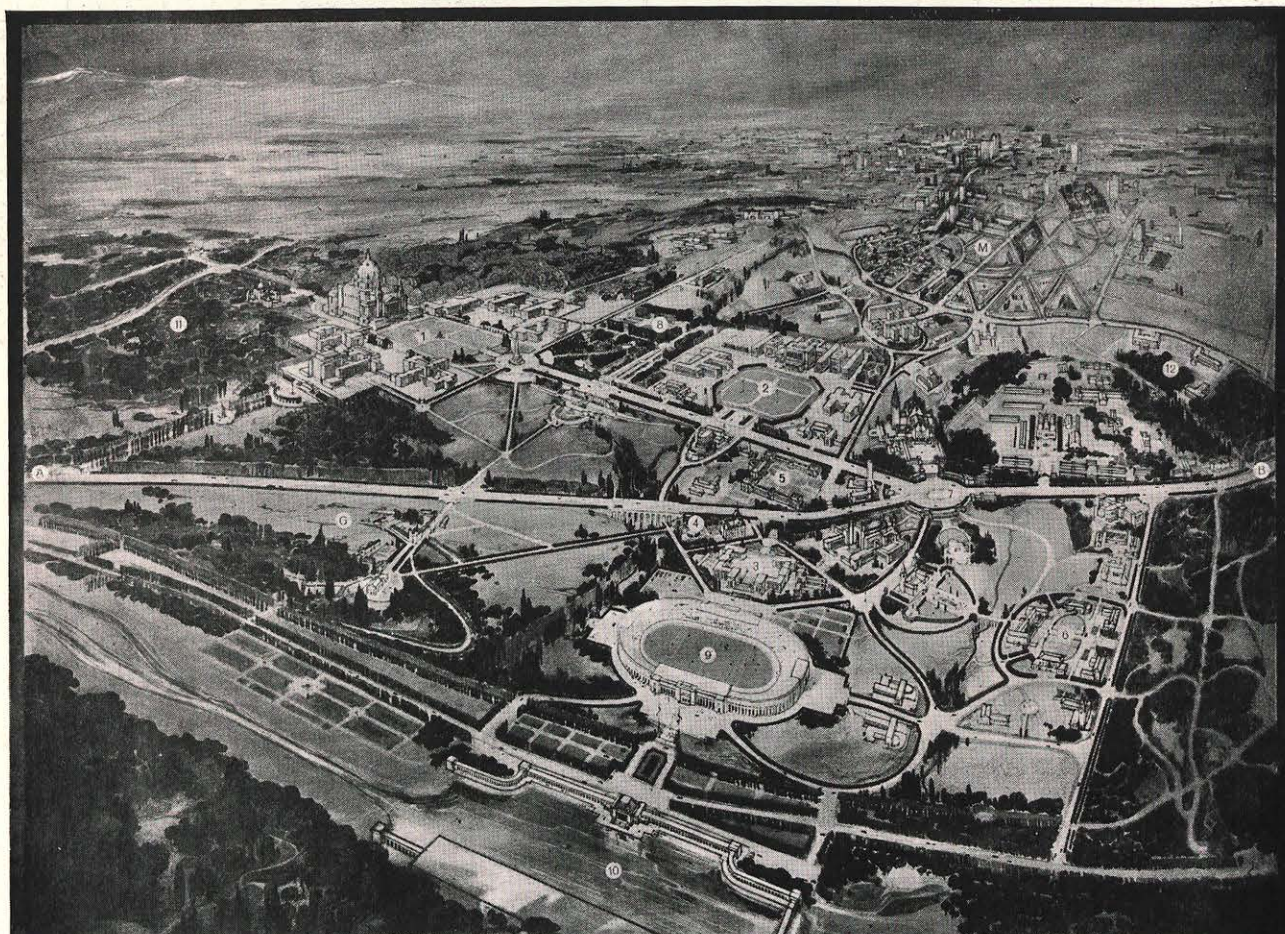

## PERSPECTIVA DE CONJUNTO DE LA CIUDAD UNIVERSITARIA DE MADRID

1. Zona de Facultades: Paraninfo.—Facultades de Ciencias, de Filosofía y de Derecho; Biblioteca Universitaria.—2. Zona médica: Facultades de Medicina y de Farmacia, Escuela de Odontología, Escuela de Sanidad pública, Hospital Clínico (1.500 camas), Escuela de Enfermeras.—3. Zona de Bellas Artes: Escuelas de Arquitectura y de Pintura, Conservatorio de Música.—4. Casa de Velázquez; Gran Vialto.—5. Escuela de Ingenieros Agrónomos; Casa de máquinas.—6. Zona de Residencias de Estudiantes, limitrofa al Parque del Oeste.—7. Plaza de la Reina María Cristina: comienzo de la Avenida Universitaria y paso de la Avenida Alfonso XIII (A-B, de 40 metros de anchura y tres kilómetros de longitud); Casas de Correos, Telégrafos y Teléfonos; Club de Estudiantes.—8. Jardín Botánico.—9. Stádium (de una capacidad de 60.000 espectadores).—10. Zona de canalización del río Manzanares, para deportes acuáticos.—11. Eboque que alcanza a los límites de El Pardo.—12. Instituto Rubió, Instituto del Cáncer, Instituto de Microbiología Alfonso XIII.—M. Ciudad Metropolitana.—G. Granja Agrícola