

Vista aérea del nuevo pueblo.

PUEBLO DE ONTINAR DE SALZ (Zaragoza) **Instituto Nacional de Colonización**

Arquitecto: José Borobio

Este pueblo está emplazado en la zona regable de La Violada, situada en la provincia de Zaragoza, y entre los pueblos de Zuera y Almudévar; se construyó en unos terrenos llamados «Llanos de Camarera», perte-

necientes al término municipal de Zuera, terrenos que en la actualidad están ya en regadío, con agua procedente de la presa de Ardisa.

Consta este pueblo de 108 viviendas para los nuevos



Pormenor de la Casa Ayuntamiento, con fábrica de ladrillo visto, de gran tradición aragonesa.

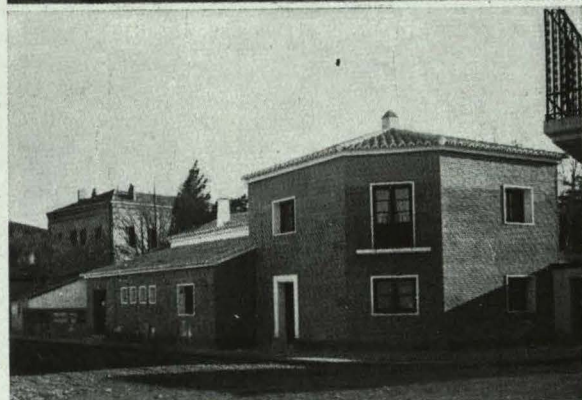

colonos que se han instalado en esa zona y los edificios de iglesia, con Casa Rectoral; Ayuntamiento, escuela y viviendas para los maestros; casas para comerciantes, situadas en la plaza Mayor, panadería y lavadero. En la actualidad, se está redactando el proyecto para edificio social.

Las viviendas de colonos se han construido en 14 tipos diferentes, con objeto de dar variedad a las calles del pueblo, correspondiendo ocho tipos a viviendas de tres dormitorios; cuatro, a las de cuatro, y dos tipos a las de cinco dormitorios.

La construcción de estas viviendas se ha hecho acogiendo a los beneficios del Instituto Nacional de la Vivienda.

Todas ellas tienen un espacio descubierto, amplio, para corral, y una parte de dependencia agrícola, que consta de cuadra, henil y cochiqueras.

La construcción se ha hecho a base de los materiales de la localidad: los muros de las viviendas son de ladrillo, al descubierto u ocultos, según los casos, y los de las dependencias, de adobe, siendo de este mismo material los cerramientos. Los zócalos y cimientos son de hormigón en masa; los forjados de piso y de cubierta, a base de madera rolliza.

El presupuesto de las viviendas varía entre 41.400 y 52.300 pesetas, según el número de dormitorios, y el de las dependencias, de 11.000 a 14.600 pesetas.

Viviendas tipos E y D, de una y dos plantas y con tres y cuatro dormitorios.

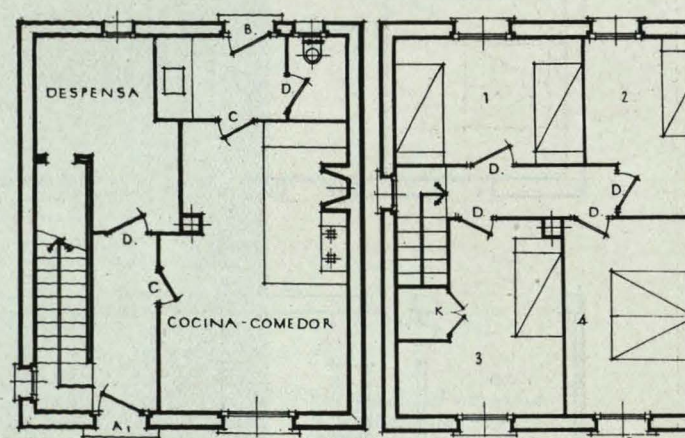
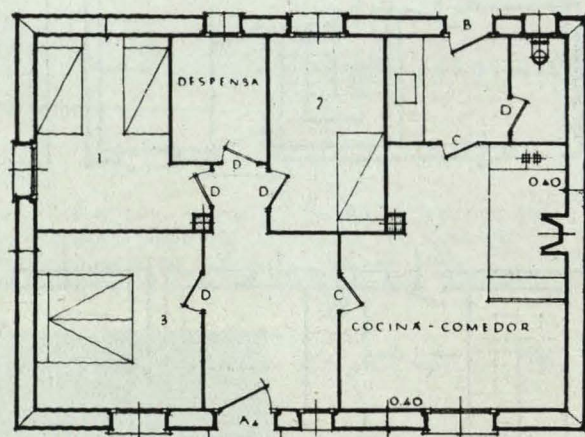

Diferentes aspectos del pueblo de Sobradriel.