

(Fotos Kindel.)

Pabellón de degustación de vino español

Arquitecto: Carlos de Miguel

Formando parte del conjunto de la Escuela de Enología del Sindicato Nacional de la Vid, que con carácter permanente va a funcionar en

terrenos de la Feria del Campo, se ha construido este pabellón de degustación de vino, de traza sencilla y con materiales humildes.



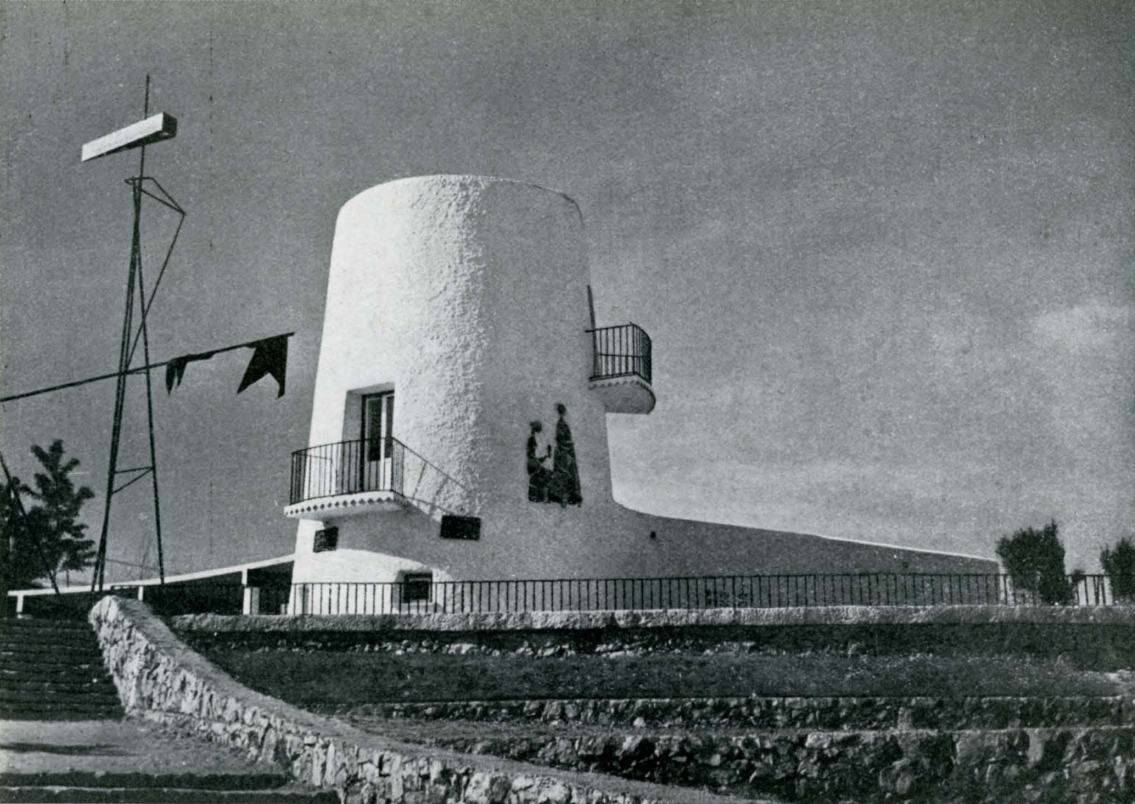

Conjunto y detalle del pabellón del Sindicato de la Vid.



*Elemento escultórico en barro co-
zido y vidriado que decora la torre
del pabellón de degustación de
vino. Escultor: José L. Sánchez.*