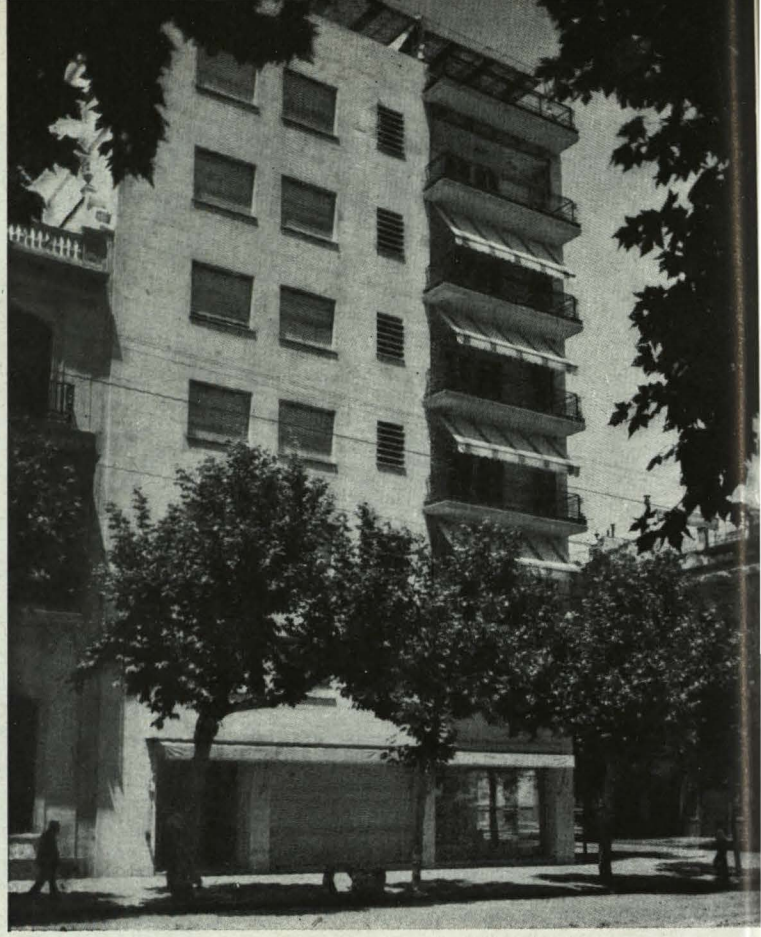

# Casa de viviendas en Sevilla

**Arquitecto: José A. Domínguez Salazar**

En un solar con poco fondo y mucha fachada, solución contraria a la que comúnmente suele presentarse, se ha construído esta casa con oficinas y locales comerciales en plantas baja y primera y dos viviendas por planta en el resto de los pisos.