

Ambulatorio en Gijón

Arquitecto: Fernando García Mercadal.

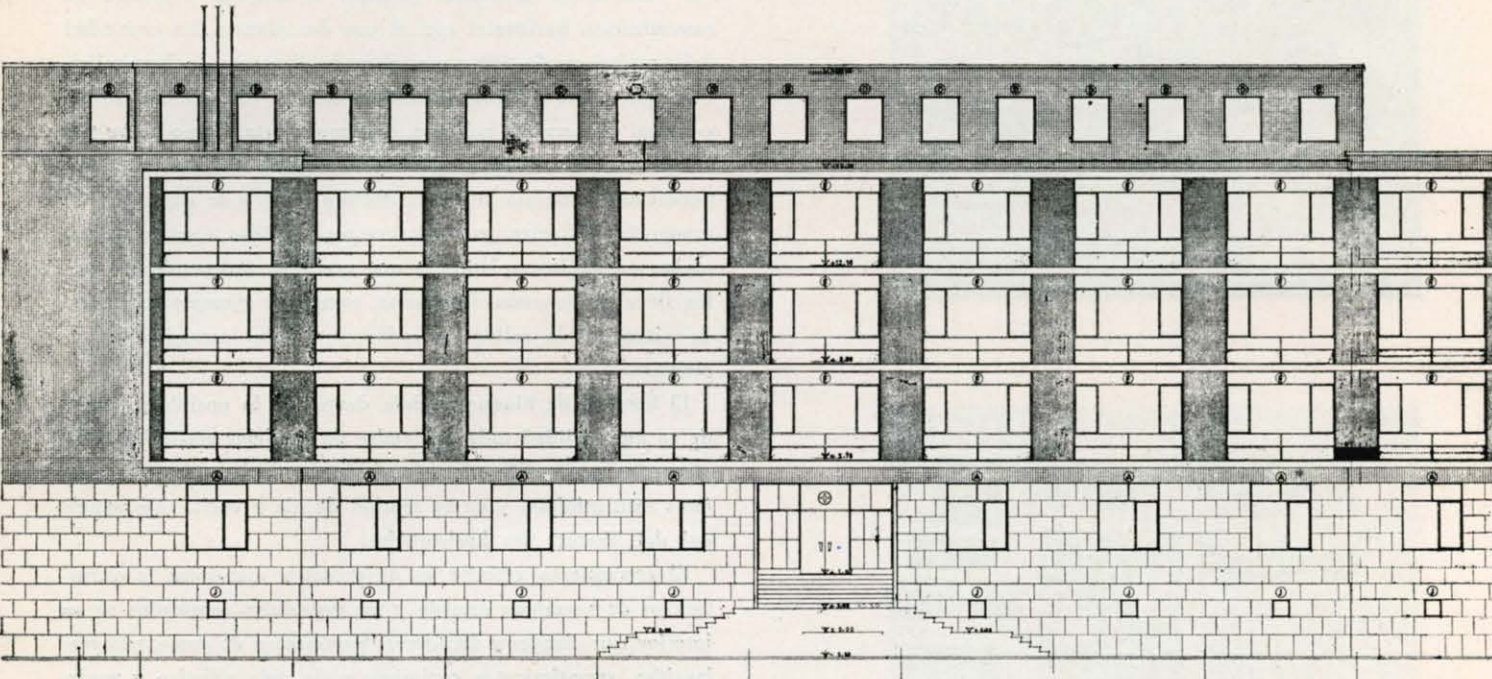

Consultorios y salas de espera para los enfermos se encuentran situadas frente por frente, separadas por un corredor. De este modo la llegada de los enfermos se realiza a través del vestíbulo y se establece una circulación hacia las salas de espera.

Por el corredor central se efectúa la salida de los enfermos después de verificada la consulta. Por fin, la tercera circulación, por el corredor a fachada principal, es para los médicos y personal auxiliar. Con esto se consigue una absoluta independencia de circulaciones.

