

Grupo escolar de doce grados en la carretera de la Coruña (Madrid)

Arquitectos: Mariano García Benito
Santiago Fernández Pirla

En el poblado de "Mingorrubio", de El Pardo (Madrid), se proyectó una adaptación del Proyecto Tipo de escuela rural que el Ministerio de Educación Nacional adoptó como tipo después del concurso de proyectos que este Ministerio organizó.

La solución del proyecto tipo es simple y tiene como único programa la clase con su recreo cubierto y la parte proporcional de servicios. En todo momento se respetó esta idea.

El terreno, con pendiente acusada, exigía una adaptación al mismo de todas las unidades escolares que se proyectaban (12 en total), al objeto de evitar complicaciones constructivas que encareciesen.

Una galería cubierta para recreo, siguiendo la línea de máxima pendiente del terreno, proporciona el acceso a las clases, agrupadas de tres en tres. Existen en total cuatro galerías de acceso.

La unidad escolar consta de vestíbulo, cuarto para material

escolar y el aula, estudiada a base de un coeficiente de 1,35 metros cuadrados de superficie útil por alumno.

La iluminación es bilateral, diferenciada. Ventilación cruzada. Orientación Mediodía, por considerarla la más adecuada para esta zona.

Como complemento de las 12 unidades escolares que constituyen el grupo se proyectó un bloque independiente de centralización de servicios, resuelto en planta circular.

El conjunto se desarrolla en una planta bastante extensa. El terreno se prestaba a ello, y permitía organizar una disposición de clases que funciona con leve independencia, pudiendo utilizar su zona dedicada a clases al aire libre sin destruir la labor de las inmediatas.

Como complemento a las instalaciones que se proyectaron se prevé una ampliación a base de dotar de los servicios complementarios de sala de profesores, capilla, biblioteca, etc.

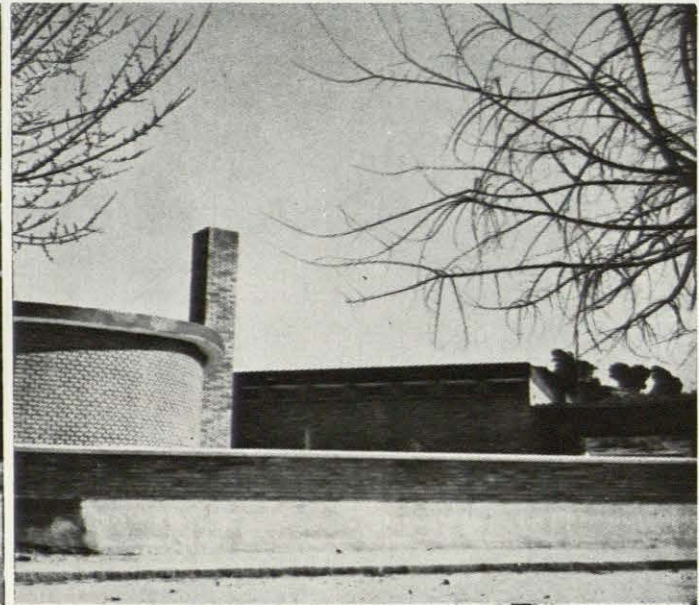
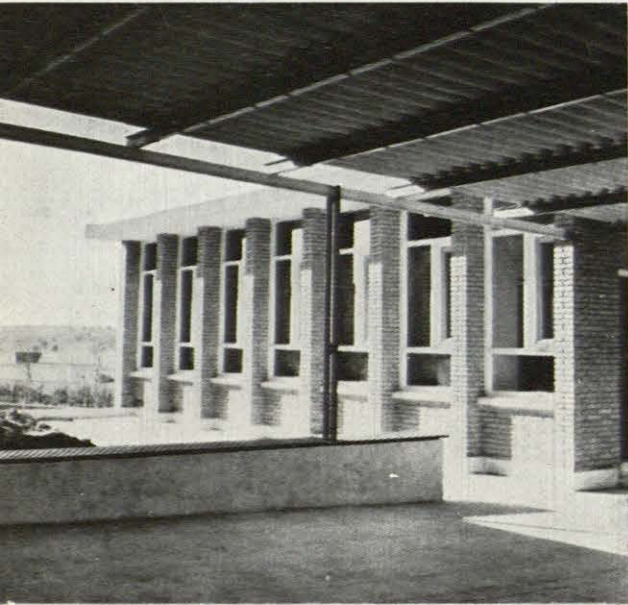
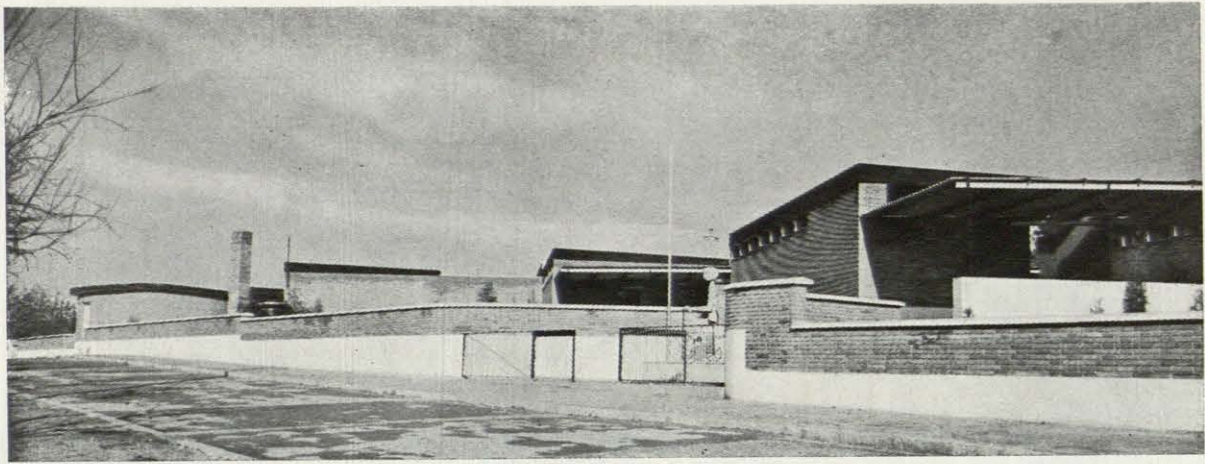

Sección.

