

# ANTIGUO HOSPITAL DEL REY PUERTO DE MAHON

MAHON ES EL PUERTO MAS ORIENTAL DE ESPAÑA.  
ES, SEGURAMENTE, EL MEJOR PUERTO NATURAL DEL MEDITERRANEO.  
HA PERDIDO YA SUS VIEJOS VALORES ESTRATEGICOS POR LOS QUE  
PORFIARON ESPAÑOLES INGLESES Y FRANCESES.  
HA GANADO OTROS VALORES QUE ESTAN POR EXPLOTAR.  
MAHON ESTA EN UNA ISLA, Y EN SU PUERTO TIENE TRES ISLAS.  
COMO TRES CRIAS.  
EN UNA DE ELLAS—LA ISLA DEL REY—DEJARON LOS INGLESES UN EDIFICIO.  
(FUE SEGURAMENTE LO UNICO QUE NO VOLARON AL MARCHARSE.)  
VAMOS A HABLAR DE EL.

LOS FUERTES DE SAN FELIPE Y DE LA MOLA DEFENDIERON DURANTE  
MAS DE DOS SIGLOS ESTE SOBERBIO REFUGIO DE BARCOS.  
AHORA YA NO HAY NADA QUE DEFENDER.  
ESTA SALIENDO EL SOL.

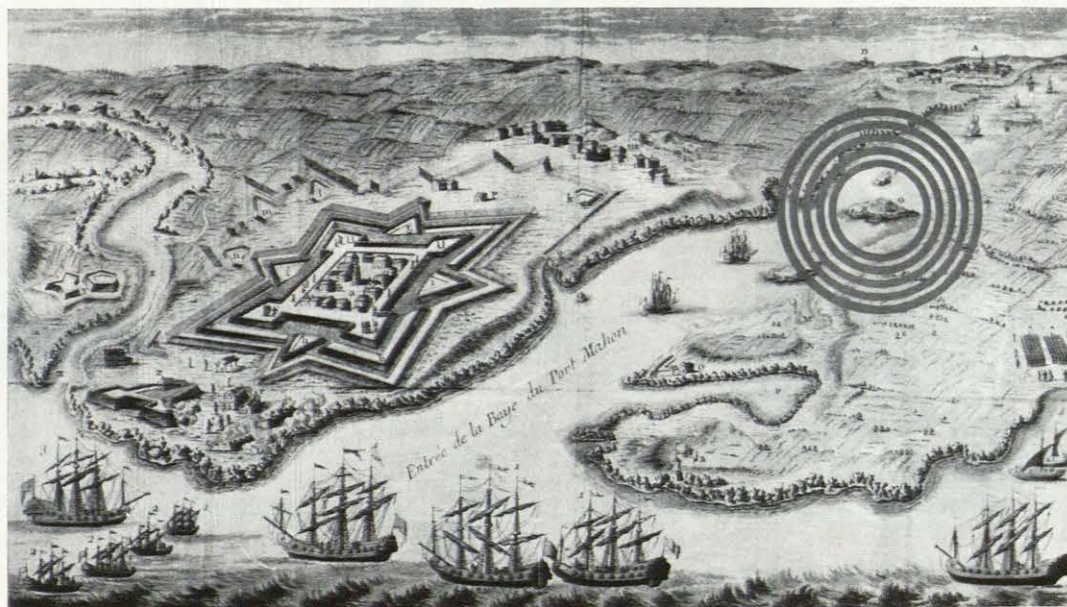





CASI EN EL CENTRO GEOMETRICO DEL PUERTO ESTA LA ISLA DEL REY.  
LA ISLA DEL HOSPITAL—QUE DICEN LOS MAHONESES—



ESTA ES LA ISLA. ASI LA VEMOS DESDE EL AIRE.  
¿QUE ES EL MAGNIFICO EDIFICIO QUE LA OCUPA?  
UNA EDIFICACION QUE NOS DEJARON LOS INGLESES.  
¿PARA QUE SE USA?  
AHORA PARA NADA. FUE HOSPITAL MILITAR HASTA HACE POCOS MESES.  
¿QUIEN VIVE EN ESTA ISLA?  
SEIS SOLDADOS ESPAÑOLES.

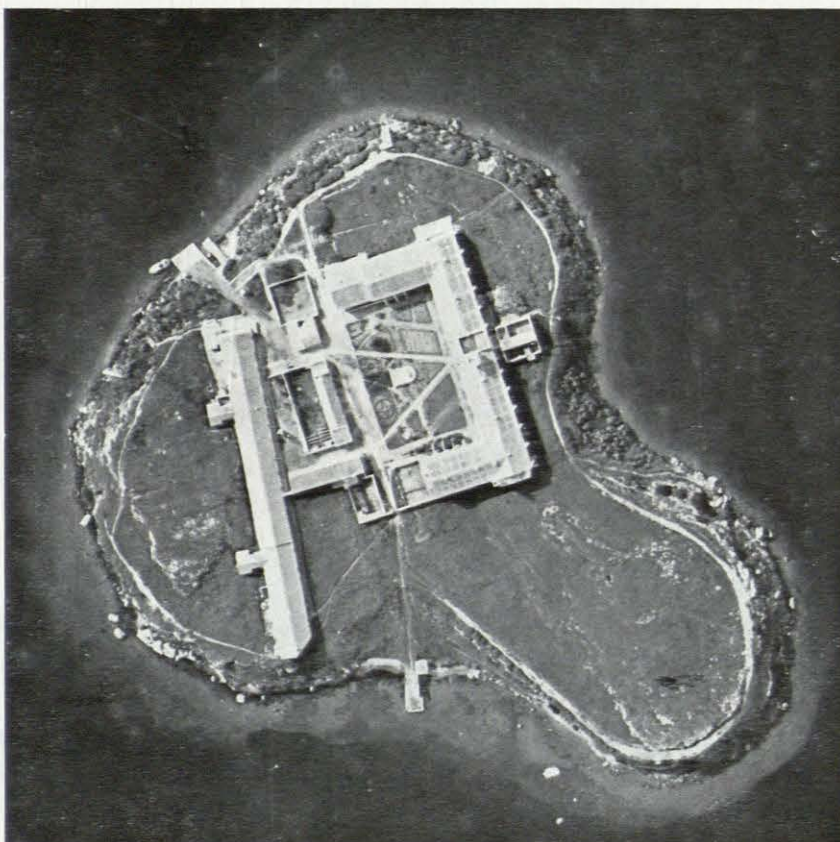



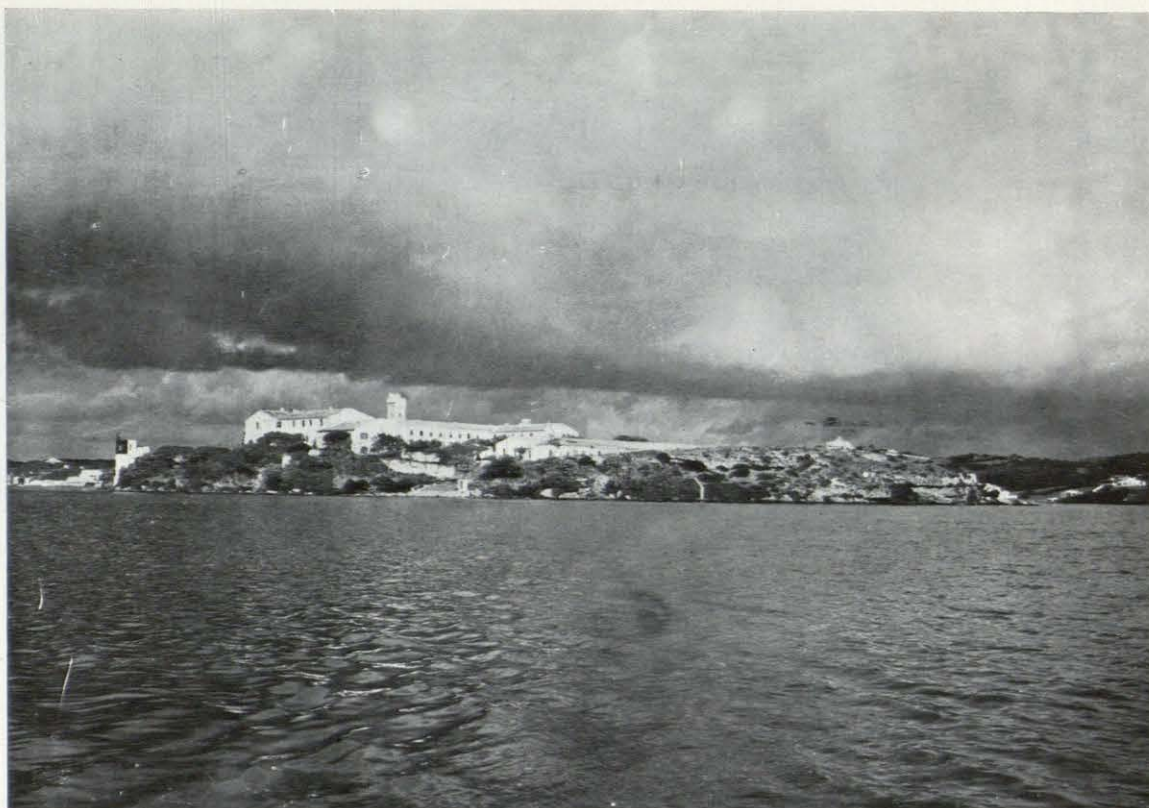

NOS VAMOS ACERCANDO HACIA LA ISLA. AHORA POR MAR  
EMPEZAREMOS A VER EL EDIFICIO CON MAYOR DETALLE.  
ESTAMOS FRENTE AL EMBARCADERO.  
DESDE AQUI DA LA IMPRESION QUE EL EDIFICIO OCUPA TODA LA ISLA.  
ES LARGO Y PEGADO AL TERRENO.



EL EDIFICIO TIENE PLANTA RECTANGULAR.  
PLANTA DE U, CON PATIO ABIERTO, SEGUN LO DEJARON LOS INGLESES.  
LO DEMAS ES AÑADIDO POSTERIORMENTE.  
DESDE AQUI SE VE EL ESQUINAZO QUE DA FRENTE AL ATRACADERO.  
LOS MUROS ESTAN SANOS, IGUAL QUE LA CUBIERTA.  
LA TIERRA ES BUENA Y DA VEGETACION.







LOS CONTRAFUERTES LE DAN BUEN TONO AL PATIO.  
LA CONSTRUCCION ES RECIA.  
AL FONDO ESTA LA BOCA DEL PUERTO.  
ESTE TROZO YA TIENE, POR SI, CASI EL AIRE DE UN PARADOR.  
TIENE BUENA VISTA, Y EL EDIFICIO LO HICIERON LOS INGLESSES.  
QUE YA ES UN ATRACTIVO PARA MUCHOS.



LA TRAZA DEL PATIO ES IMPONENTE.  
SON MAS DE OCHENTA METROS DE FACHADA.  
LA CONSTRUCCION, POR ARCOS.  
EL TRAZADO DE LA PLANTA ES COMO DE UN HOTEL.  
HABITACIONES EN PLANTA DE HERRADURA CON CORREDOR ABAJO, Y  
UN JARDIN QUE YA ESTA HECHO.







ESTAMOS FRENTE AL PATIO; DELANTE, BLOQUES DE EDIFICIO MAS RECIENTES DE UNA SOLA PLANTA.  
DE CALIDAD INFERIOR, PERO BIEN SANOS.  
EL SUELO DEL JARDIN ES DE ENCACHADO DE PIEDRA.



SE DICE QUE MENORCA ES UNA ISLA BATIDA POR TODOS LOS VIENTOS,  
DONDE LA VEGETACION ES CASI NULA.  
SIN EMBARGO, ESTAMOS EN EL CENTRO DEL PUERTO DE MAHON.  
Y YA SE APRECIA QUE A GUSTO CRECEN LOS ARBOLES.







LOS ARCOS DE SILLERIA DEL CORREDOR ABIERTO AL PATIO SON DE SEIS  
PIES DE GRUESO. ESTAN BIEN NUEVOS.  
EL TECHO DE VIGUERIA DE MADERA ESTA PERFECTO.  
EN LA PUERTA DEL FONDO HAY UNA CUARTILLA CLAVADA.  
LA PUERTA ESTA CERRADA.  
EN ESA HABITACION SE GUARDAN ALGUNOS MUEBLES QUE QUEDAN DEL  
HOSPITAL. SE USA DE ALMACEN.  
LO DICE LA CUARTILLA.



ESTE ES EL CORREDOR DE LA PLANTA ALTA.  
EL ESTADO DE LOS TECHOS DE MADERA Y LOS PAVIMENTOS DE CERAMICA  
ES TAMBIEN BUENO.  
ENTRA POR LAS VENTANAS MUCHA LUZ.  
ESTAMOS EN OCTUBRE Y ACABA DE LLOVER.







DESDE EL MISMO BORDE HACIA PONIENTE, SE VE MAHON.  
(SE VE—SOBRE TODO—EL MAMOTRETO DEL SEGURO  
DE ENFERMEDAD, EN LO ALTO.)  
JUSTAMENTE DEBAJO DE EL, ALGO A LA IZQUIERDA, ESTA EL HOTEL PORT-  
MAHON,  
QUE TODO EL AÑO SE LLENA DE INGLESES.  
A LA DERECHA ESTA EL CLUB MARITIMO, DONDE ATRACAN EN VERANO  
MUCHOS YATES Y BALANDROS DE TODOS LOS PAISES DEL MEDITERRANEO.



ESTE ES EL PUERTO DE MAHON, CON SU MARAVILLOSA ISLA DEL REY,  
EN UN AMANECER DEL MES DE OCTUBRE.  
ESTE PUERTO ES UN PUNTO CASI OBLIGADO DE PASO PARA LAS RUTAS  
DE YATES Y BALANDROS QUE PARTEN DE LA COSTA AZUL Y LA RIVIERA  
ITALIANA HACIA LAS COSTAS ESPAÑOLAS Y AFRICANAS.  
LA ISLA DEL REY ESTA EN EL PUNTO CLAVE DEL PUERTO PARA ACOGERLOS.  
EL EDIFICIO TIENE, POR SUS CARACTERISTICAS, POR SU ESTADO ACTUAL,  
POR SU AMBIENTE, Y POR SU HISTORIA, CONDICIONES INMEJORABLES  
PARA SER HABILITADO COMO BALANDROTEL.  
LE LLAMAMOS ASI IGUAL QUE LLAMAN MOTEL A LOS HOTELES DE LAS  
RUTAS DE AUTOMOVILES.  
Y NOS HEMOS INVENTADO ESTA PALABRA.





Posible ordenación del Hospital  
como centro turístico Balandrotel





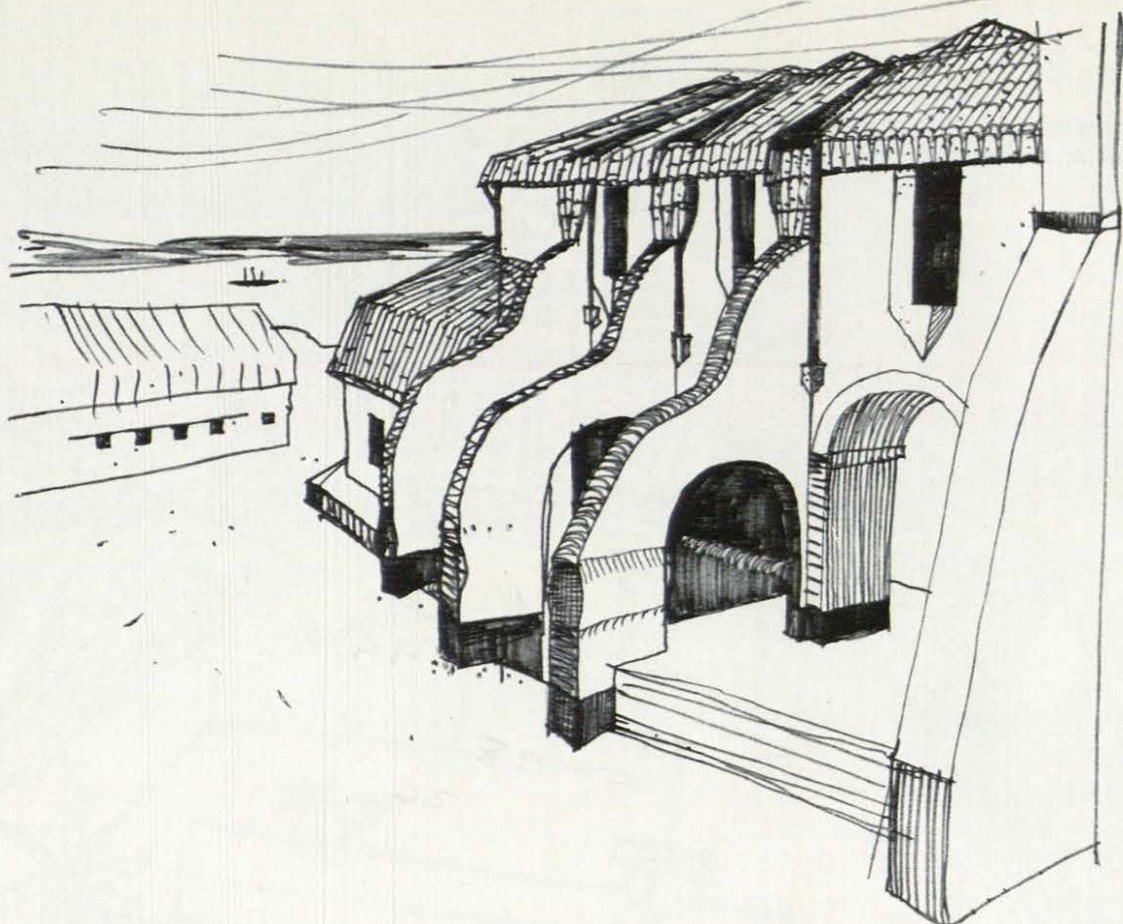

SE TRATARIA DE APROVECHAR AL MAXIMO LOS MATERIALES Y EL  
CARACTÉR DEL EDIFICIO EXISTENTE.



DE ADAPTARSE A LA PLANTA GENERAL; CON UN SENTIDO ACTUAL; SIN  
PERDER EL AMBIENTE DEL CONJUNTO.

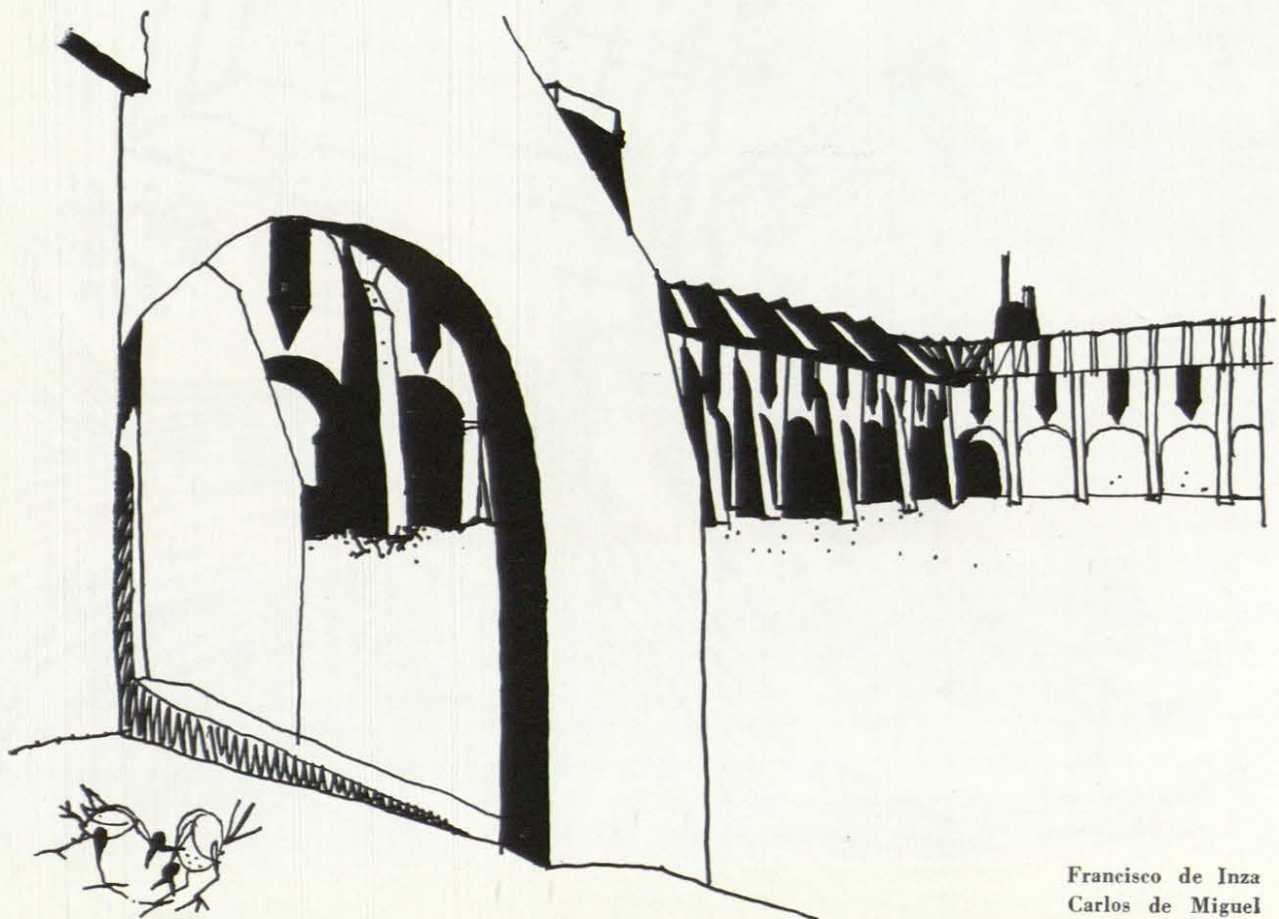

Francisco de Inza  
Carlos de Miguel