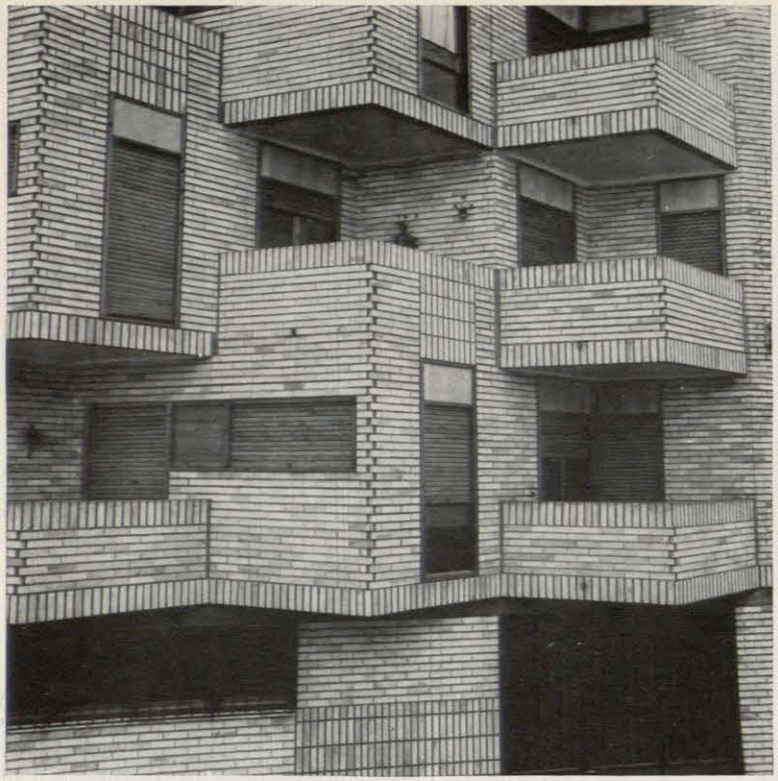

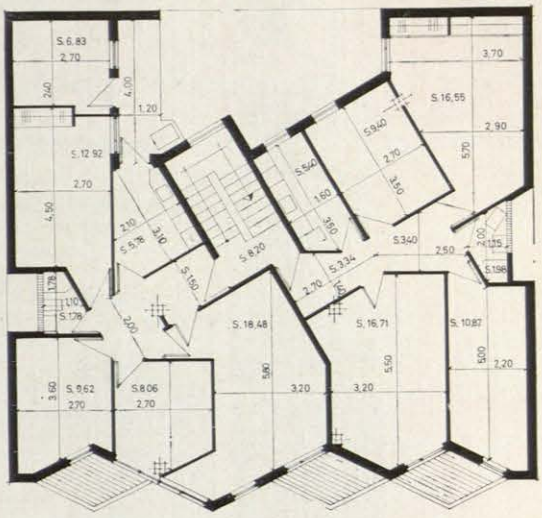

Planta segunda.

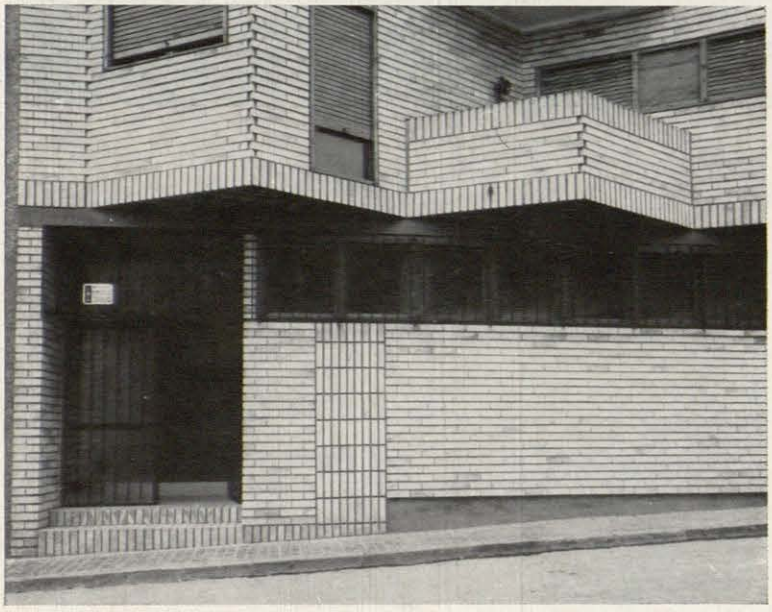

VIVIENDAS EN HELLIN

Arquitecto: Garaulet

Casa de dos viviendas por planta. Forzosamente había de tener el portal a un lado, para dejar la planta baja unida en local comercial único. El movimiento que esto daba a la planta y los factores clásicos de vistas y soleamiento instaban a hacer una "casa de picos", ya existiendo mejores realizaciones del mismo género, aunque buscando una mezcla más pura de volúmenes y usando de las cualidades del ladrillo o de la calidad de los constructores, cuyo trabajo da el interés a esta casa.

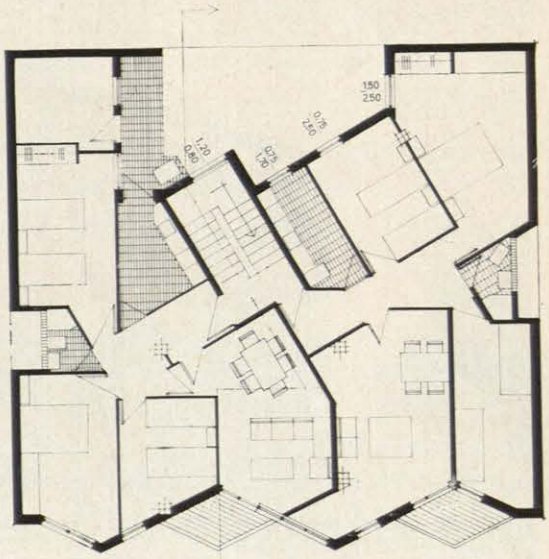

PLANTAS 1ª y 3ª