

# ESTADIO AZTECA

Arquitectos: PEDRO RAMIREZ VAZQUEZ  
RAFAEL MIJARES

Arquitecto a cargo del proyecto:  
Arquitecto: LUIS MARTINEZ DEL CAMPO

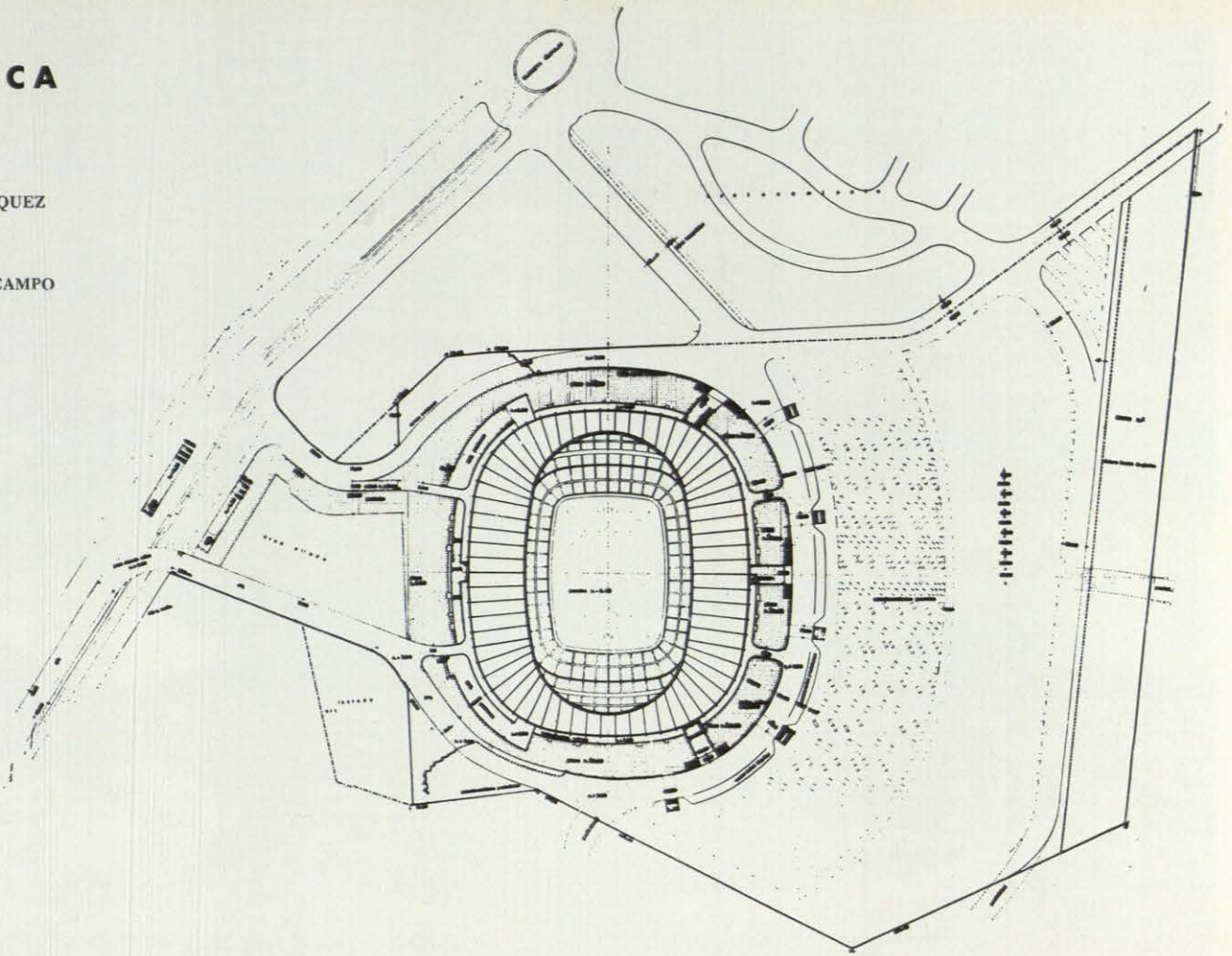

Ubicación: Calzada de Tlalpan, 3.465, Ciudad de México.

Capacidad: 100.000 espectadores sentados.

Estacionamiento: 6.000 automóviles, tanto en el exterior del estadio como en los estacionamientos interiores de los palcos.

Uso durante la XIX Olimpiada: Competencias de fútbol.

La cancha tiene las medidas que exige el Reglamento de la Federación Internacional de Fútbol: 68 m. de ancho por 105 m. de largo, y es susceptible de ampliarse. Igualmente la orientación de la misma se apega a las reglas vigentes de fútbol soccer: norte-sur, es decir, que el paso del sol nunca da ventajas a uno de los equipos. Gracias a su sistema de desagüe, puede ser utilizada en buenas condiciones apenas transcurrido un minuto después de una tormenta.

La cancha, formada por cinco variedades de pasto (*Lolium perenne*, S. 23, *Festuca rubra* Oregón, S. 29, *Agrostis Tenius*, *Poa Pratensis*), es podada cada dos días con maquinaria especial, fertilizada constantemente y "parchada", cuando así se requiere, con pasto de la misma edad y calidad, proveniente de un vivero anexo al estadio, el cual tiene una dimensión de 3.000 metros cuadrados.

Las instalaciones con que cuenta son: cuatro vestidores para otros tantos equipos completos, los cuales están dotados de aula teórica, capilla, regaderas, sala de masaje, sanitarios, una oficina para cada entrenador, salida independiente a la cancha y piletas de hidromasaje. Hay, además, 560 sanitarios en los palcos para particulares y otros 1.526 instalados en sitios de acceso inmediato en todo el estadio.

Se ha calculado que el edificio puede ser desalojado totalmente en dieciocho minutos aproximadamente.

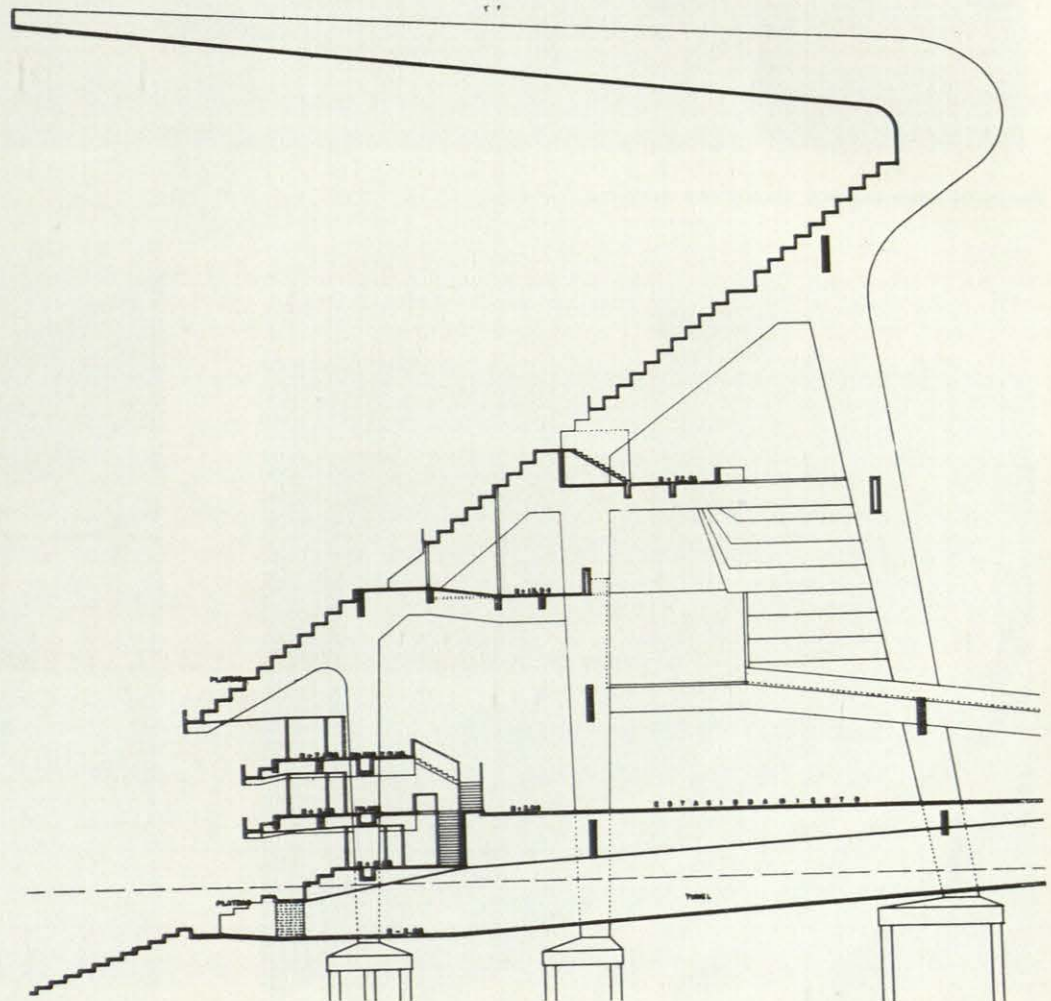





VISTA AEREA DEL ESTADIO AZTECA PARA COM-  
PETICIONES DE FUTBOL.