

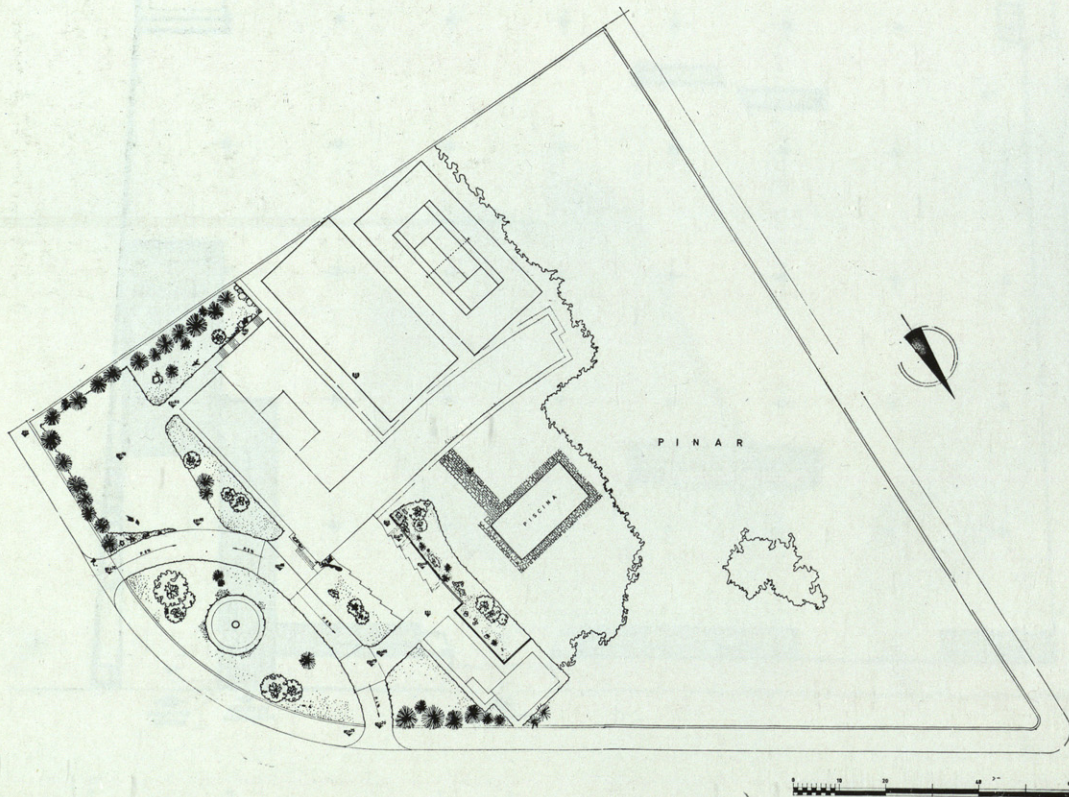

VISTA DEL ACCESO.

COLEGIO MAYOR JAIME DEL AMO - MADRID

Arquitecto LUIS BLANCO SOLER.



Se ha construido en la Ciudad Universitaria por iniciativa de don Jaime del Amo y la colaboración de Del Amo Foundation, de Los Angeles. El solar ha sido cedido por el Gobierno para contribuir de este modo a tan generosa iniciativa.

Dicho solar condicionaba, en realidad, el planteamiento general del edificio. La zona que lindaba con la calle principal tenía una extensión equivalente al 40 por 100 del área sobre el resto del solar. La referida cota de nivel coincidía sensiblemente con la rasante de la calle en el punto medio de la fachada por donde tenía que hacerse el acceso al edificio. No era posible pensar en el terraplenado de la parte posterior, puesto que estaba cubierta por un bosque de pinos y abetos. Además, la pendiente natural del terreno coincidía al final con la calle que limita el solar por el fondo. Era inevitable, por tanto, situar el edificio en la zona más alta con una cota de nivel ligeramente elevada sobre la rasante y construir el pabellón de dormitorios en dirección perpendicular y sobre pilares, a fin de enlazar el jardín y las instalaciones deportivas por debajo del mismo. Debemos advertir que la orientación de una serie de habitaciones hacia el Norte se ha hecho teniendo en cuenta la utilización del colegio para cursos de verano.

Durante un viaje de información a través de EE. UU e Inglaterra pudimos comprobar, entre otras cosas, la adopción casi unánime del sistema de instalaciones sanitarias centralizadas; la necesidad de un cuarto de es-

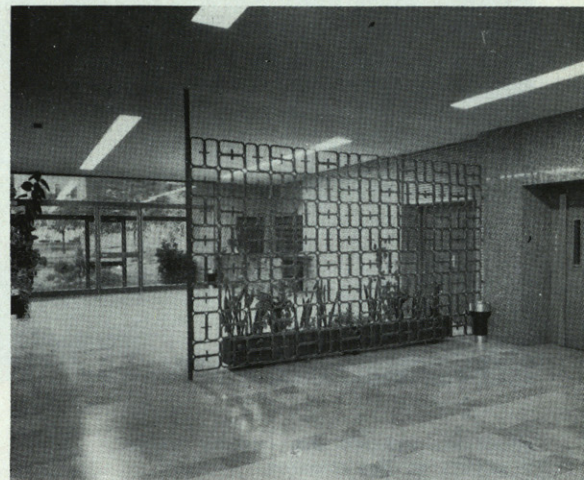
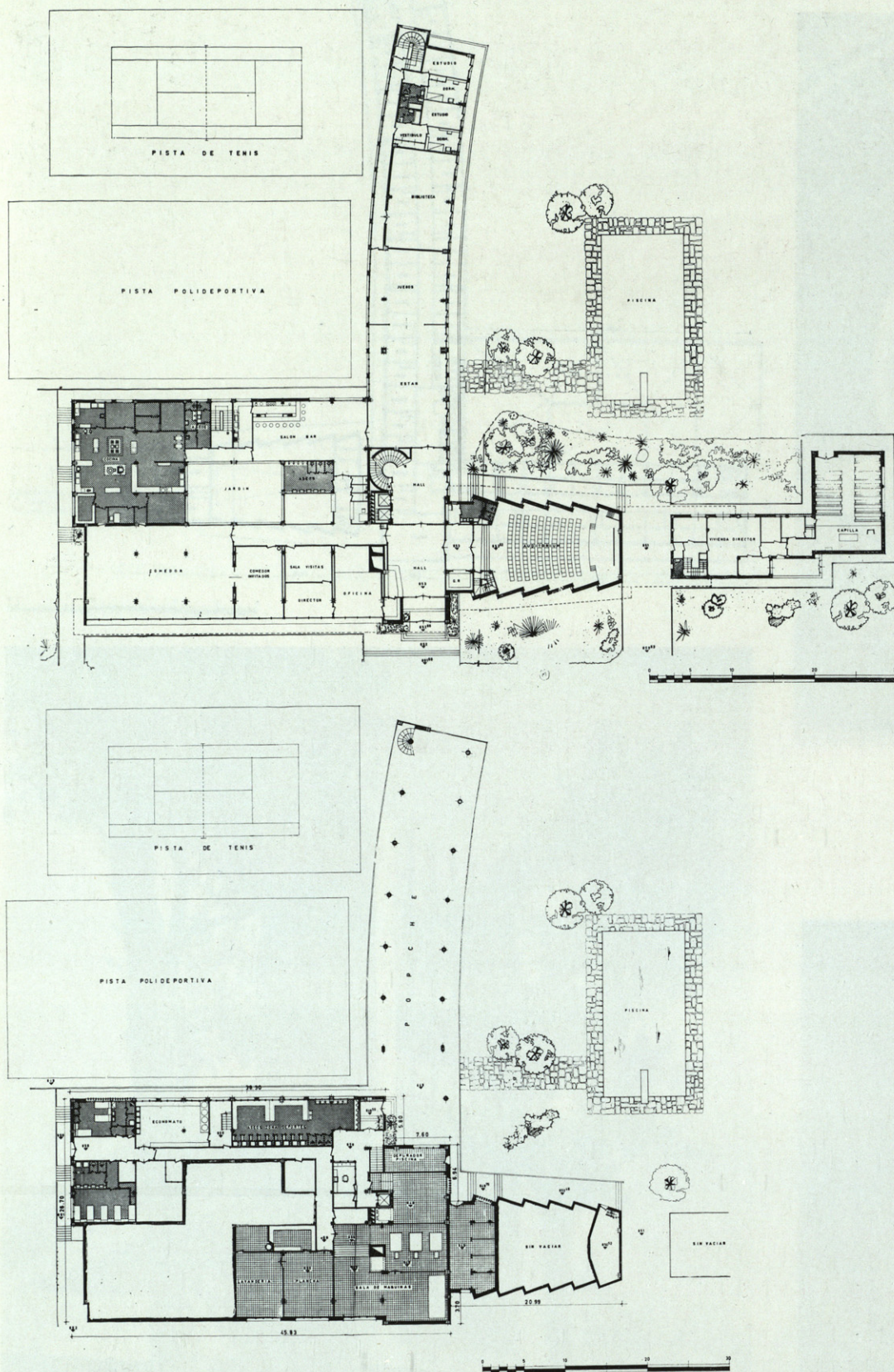

tudio en cada una de las plantas, que se utiliza también como pequeño club o sala de reuniones de los residentes; la importancia de los auditorios, que constituyen un verdadero foco de irradiación cultural y un estímulo permanente entre las distintas Universidades, y, finalmente, la gran importancia con que se planean las instalaciones deportivas en todas las residencias de estudiantes.

En razón a este último extremo, gran parte de la planta de sótano, que es en realidad planta baja por la parte posterior, está destinada a vestuarios, instala-

ciones sanitarias, duchas, almacén de material deportivo, etc., con salida directa a las pistas.

En la distribución de la planta baja hemos procurado articular los locales ajenos a la vida del colegio con los que han de ser utilizados por los residentes. Desde un amplio vestíbulo, y por el lado derecho del mismo, se accede al auditorio. A la izquierda se ha situado la Administración, comedores, servicios de guardarropa, teléfonos y bar. Este último, en comunicación directa con los cuartos de estar, sala de televisión y biblioteca, situados en el cuerpo central.

En la planta baja se han habilitado dos suites completas para profesores, invitados, conferenciantes, etc.

El mobiliario de los dormitorios se compone de un sofá cama, con mecanismo elemental y de gran resistencia, una mesa de trabajo y una librería con armario inferior.

El Colegio Mayor "Jaime del Amo" tiene 103 cuartos para residentes, algunos de ellos con dos dormitorios y un estudio intermedio; residencia de dirección, capilla, oficinas, etc.

Se han hecho las siguientes instalaciones deportivas: piscina, cancha de tenis y una gran pista polideportiva. Estas últimas, pavimentadas con un aglomerado filtrante y drenaje inferior.

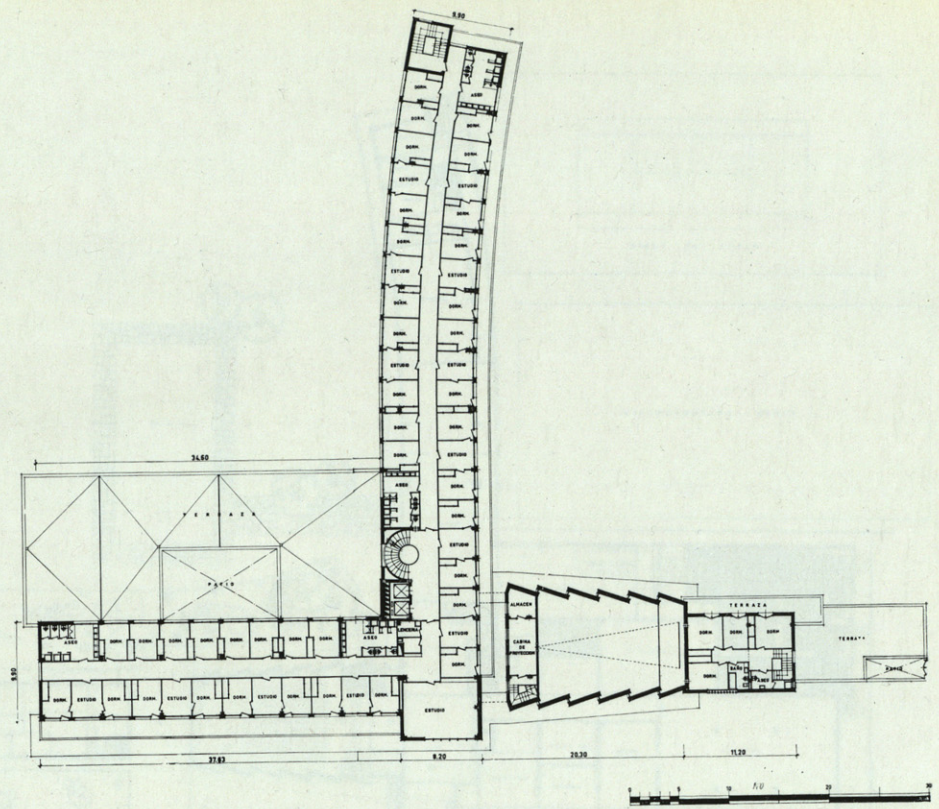
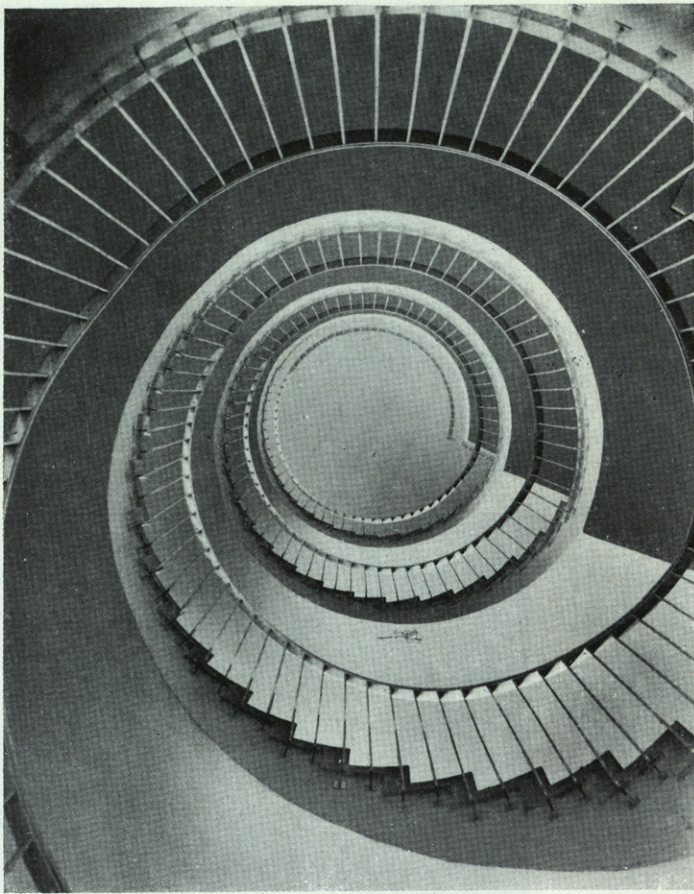

DISTINTOS ASPECTOS DEL COLEGIO MAYOR
Y PLANTA DE DORMITORIOS.

