

# CENTROS DE EDUCACION GENERAL BASICA

Arquitectos: Juan Jesús Trapero  
Sham Mathur

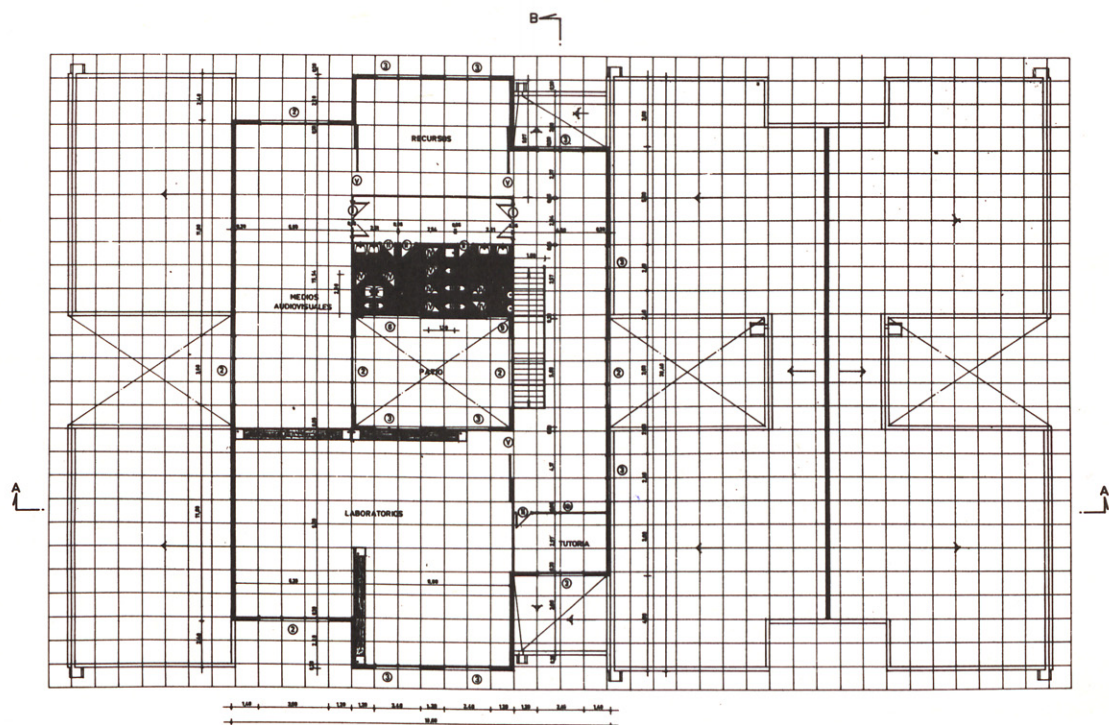
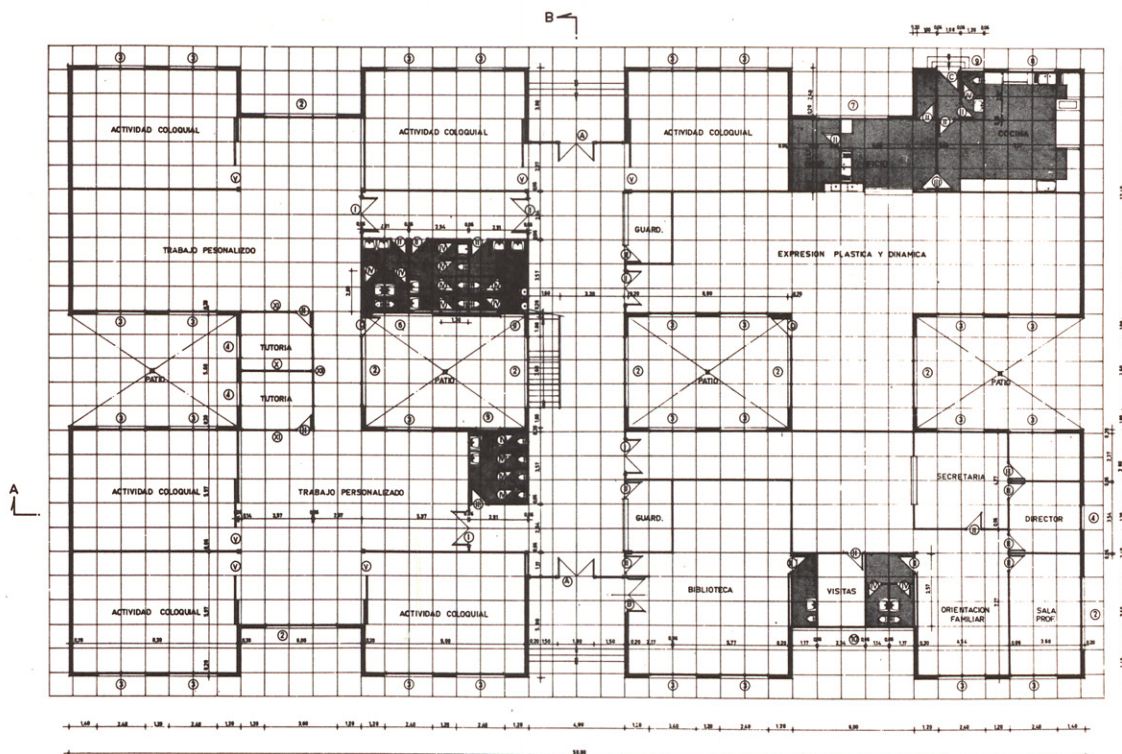

Se trata del proyecto premiado en el Lote número 2 del concurso convocado por el Ministerio de Educación y Ciencia entre Empresas Constructoras con el Proyecto de Arquitecto, para edificar en seis meses los Centros de E.G.B. necesarios que se han previsto en el Plan de Urgencia de Canarias.

La Empresa constructora con la que se colaboró en este proyecto es Agromán.

Se facilitó la distribución en planta de los edificios de enseñanza, la cual había de respetarse, y se dejó en libertad respecto del Gimnasio, Porche, Vivienda, etcétera.

Además de un buen sistema de construcción que permitiese una normalización adecuada de sus elementos se ha tratado de lograr, en este proyecto, una asimilación de la estética característica de la arquitectura popular canaria.

Se logra, así, hacer compatible la normalización de la construcción y del proyecto, con una adecuación al ambiente y al paisaje, que es fundamental tanto por la situación de estos Centros como por lo que ellos van a representar en la transformación cultural del país.



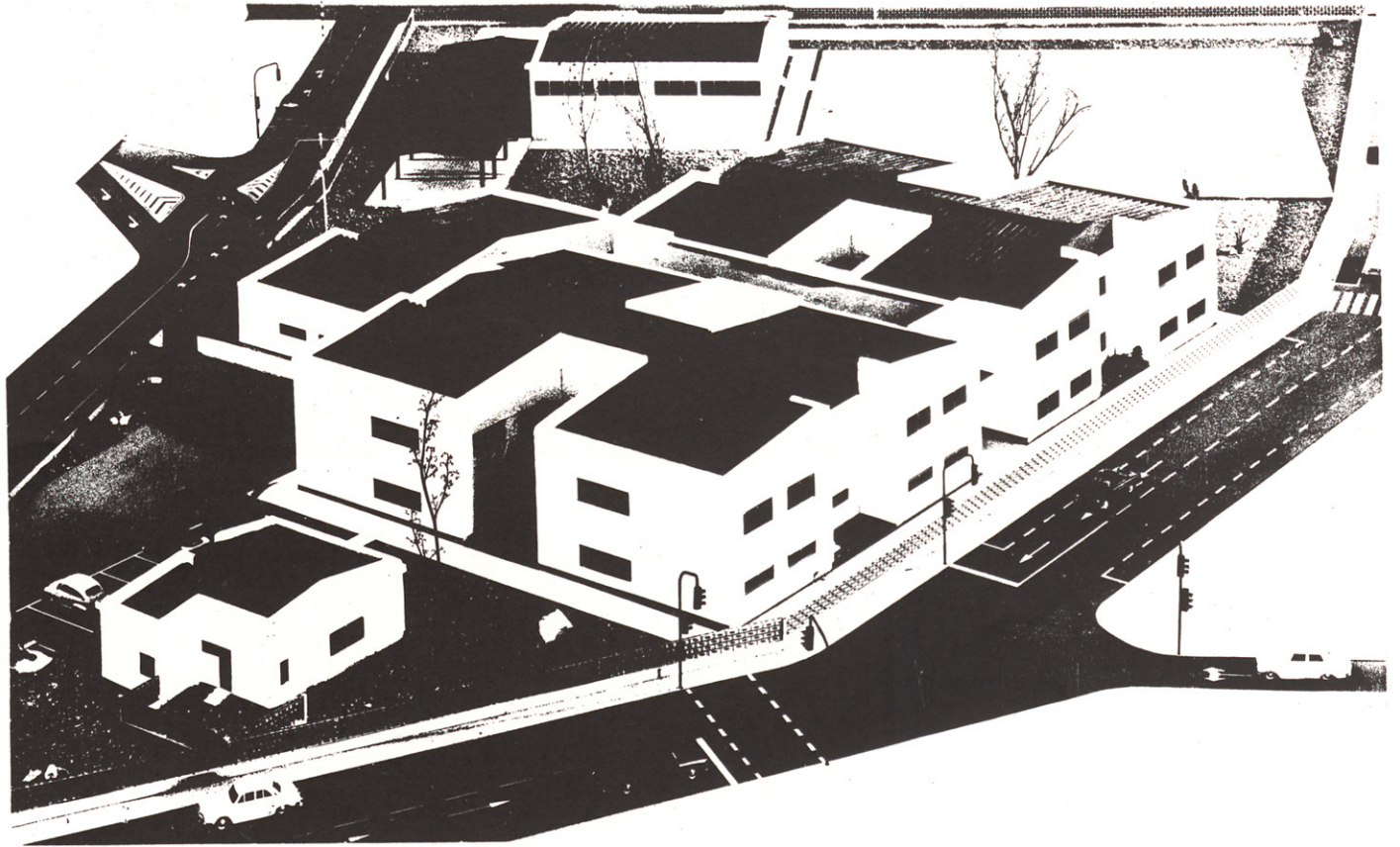

FACHADA PRINCIPAL



FACHADA POSTERIOR

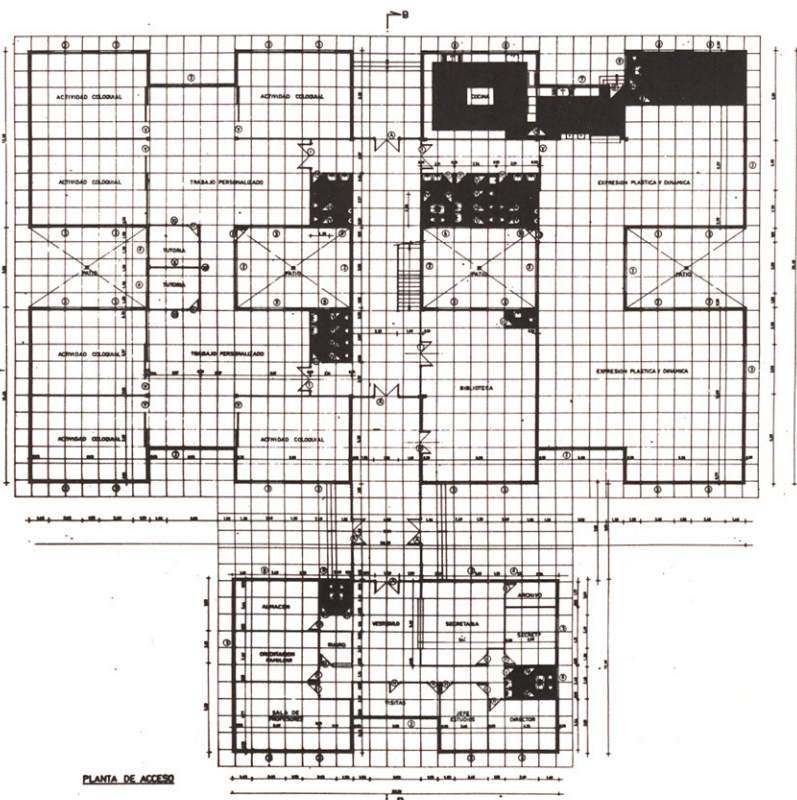

PLANTA DE ACCESO

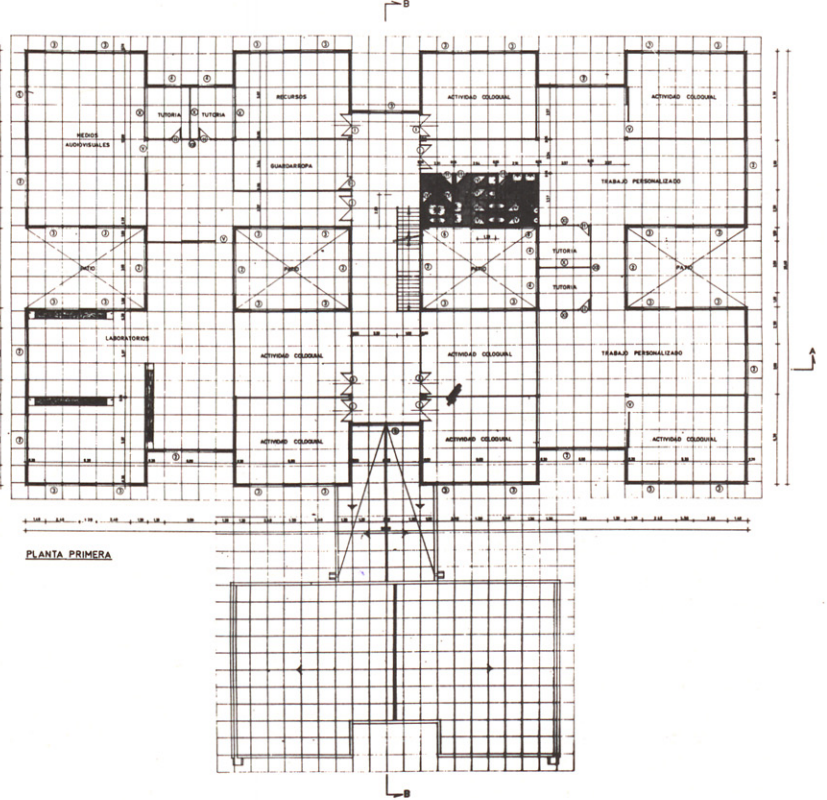

PLANTA PRIMERA