

# Centro de Salud La Latina

MADRID

**Arquitecto:** Ángel Fernández Alba  
**Arquitectos colaboradores:** Soledad del Pino  
 Rafael F. Pérez  
**Arquitecto Técnico:** José Luis Benavides

El edificio se sitúa en un vacío residual de la trama urbana entre un parque deportivo con abundante vegetación, una zona de bloques de viviendas y edificaciones de pequeña escala con connotaciones rurales e industriales, procedentes del proceso de transformación de esta zona de la ciudad.

El carácter fragmentario del centro está originado, por un lado, por las condiciones formales del solar y, por otra parte, por los requerimientos del programa.

El edificio, que consta de dos plantas, incluye en planta baja los diferentes ámbitos de consultas con su correspondientes salas de espera, así como parte de las zonas de apoyo administrativo, sala de extracción de muestras y el área de tratamiento.

En planta primera se han ubicado dependencias de uso más restringido, como el estar del personal, la biblioteca, sala de juntas y aula de docencia.

Existen dos accesos al recinto: uno, peatonal, situado en el sur de la parcela en la avenida del General Fanjul; y otro, de vehículos, en la zona oeste que sirve de entrada al recinto del pequeño aparcamiento y posibilita el abastecimiento de las distintas instalaciones. ■

ESQUEMA DE EMPLAZAMIENTO

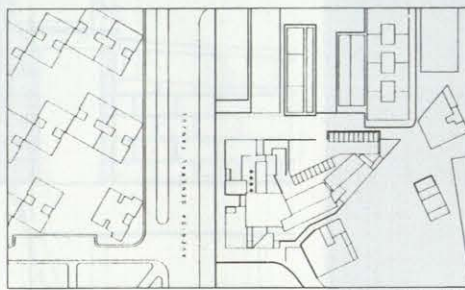

SITUACION ESC. 1/1000



SOLEDAD DEL PINO



ÁKE LINDMAN

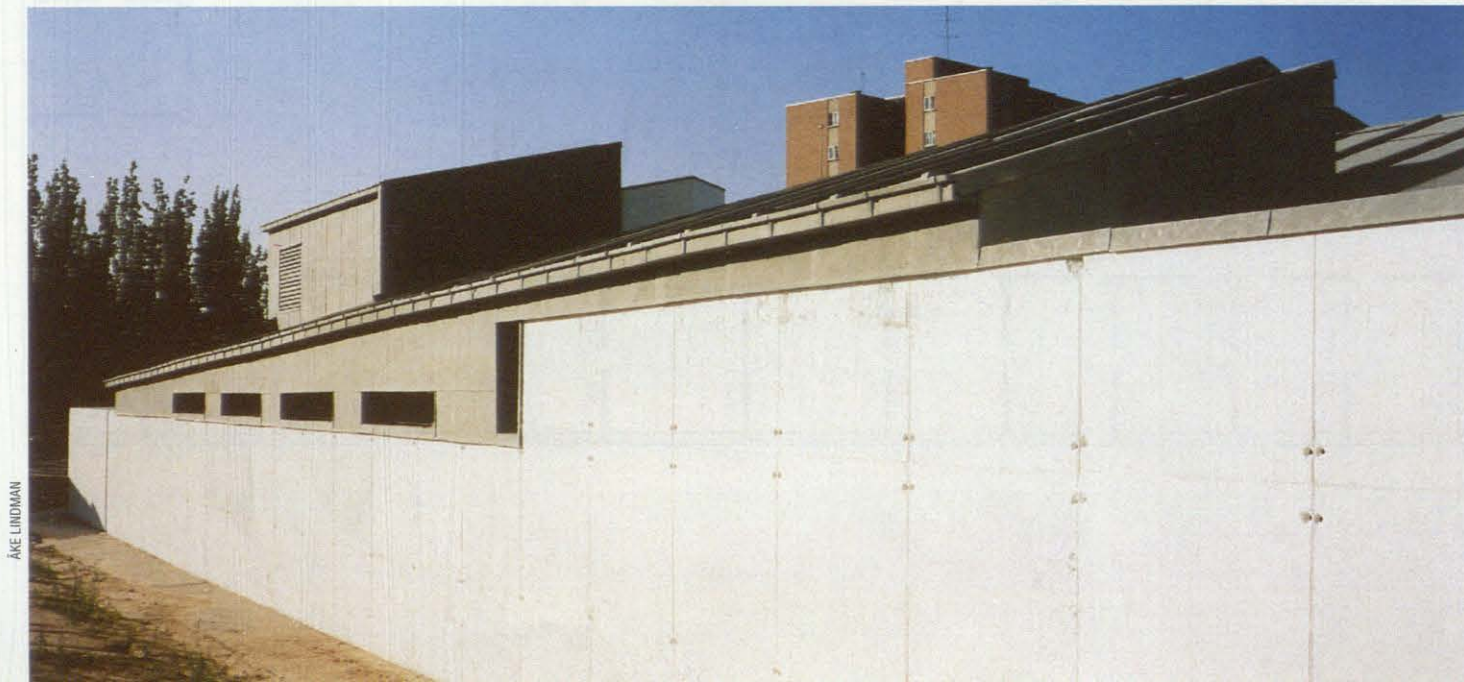

ÁKE LINDMAN



