

01

**Deje paso a la luz...**

Vista general de la nueva fábrica de moldes de «ESPERANZA», S. A., en San Isidro de La Granja.

PRIMALIT cuadrada, moldeada de «ESPERANZA», S. A., baldosa hueca de vidrio con cámara de aire, aislante del calor, frío y sonido, formada por dos medias piezas cóncavas, perfectamente soldadas vidrio contra vidrio.

La calidad de vidrio de La Granja unida a la técnica más moderna

**MOLDEADOS de «ESPERANZA» S. A.**

BALDOSAS - TEJAS - PAVES

De venta en los principales almacenes de cristal plano.

02

**sas**

VENTANALES de HORMIGÓN

aplicados a grandes obras

Aragón, 268 BARCELONA - Aduana, 15 MADRID

03

<p><b>VIGUETAS MADRID</b> ARMADAS Y PRETENSADAS SISTEMAS GERMINO DE FERRALLAS PARA FORJADO DE PISOS</p> <p>Ventanas de hormigón — Zancas — etc.</p> <p><b>JAVIER SILVELA</b> INGENIERO INDUSTRIAL</p> <p>Oficina: SAGATA, 13 - TELÉFONO 84-90-40 MIGUEL YUSTE (Cataluña) Teléfono 55 38-10</p> <p>Fábrica: CAMINO DE PERALES, 8 Teléfono 27-31-15</p>	<p><b>Huarte y Cía.</b> (S. A.)</p> <p><b>Construcciones</b></p> <p>PAMPLONA - MADRID</p>
<p><b>TORRAS, J. A.</b></p> <p>CONSTRUCCIONES METÁLICAS ALMACÉN DE HIERROS</p> <p>MADRID: Los Madrazos, 38 VALENCIA: Avenida del Puerto, 184 SEVILLA: Eduardo Dato, 21</p>	<p><b>TETRACERO</b> S. A.</p> <p>Ayala, 5 - Teléf. 35 51 90 - MADRID</p> <p>TALLERES EN BILBAO, SAGUNTO Y MADRID</p> <p>ARMADURAS DE ALTA RESISTENCIA PARA HORMIGÓN (PRETENSADAS)</p> <p>CARGAS DE TRABAJO DE ESTAS ARMADURAS (según ensayos oficiales): 2.200 kg. cm<sup>2</sup> — Economía de hierro, con cargas de 1.800 kg. cm<sup>2</sup>, 33 por 100. — Economía en secciones de hormigón, 10 por 100.</p> <p>Los pedidos de TETRACERO se pueden dirigir directamente a esta Sociedad.</p> <p>Cada barra de TETRACERO ha sido probada y garantizada su calidad por el proceso de fabricación.</p>
<p><b>A. CABELLO Y COMPAÑIA (S. L.)</b></p> <p>CANTERÍA - MÁRMOL</p> <p>Talleres y Oficinas: Ramírez de Prado, 8 Teléfono 27 53 02 MADRID</p>	

04

*Un material nuevo...*

...con nuevas posibilidades

PANELES RIGIDOS

**Vitrofib**  
CALOR - FRIO - SONIDO

en el aislamiento de

MUROS  
TERRAZAS  
NEVERAS  
FRIGORÍFICOS  
MAMPAROS  
VAGONES

**VENTAJAS**

- Rigidez perfecta, no se apelmazan ni desprenden colocados verticalmente.
- Uniformidad de espesor y de eficacia aislante en toda su superficie.
- De rápida colocación, gran comodidad de manipulación y fácil corte.
- Suministro ligero, densidad de 45 a 50 kilos por metro cúbico.

EXPLORACION DE INDUSTRIAS, COMERCIO Y PATENTES, S. A.  
GOYA, N.º 12 - TEL. 36 29 00 MADRID  
PROVENCIA, 100 y 106 - T. 30 34 00 BARCELONA

REPRESENTANTES TÉCNICOS EN TODAS LAS PROVINCIAS

05

**¡¡FUERA RUIDOS!!**

CON **Echostop + Rapid**

LOS TECHOS FONDABORRANTES QUE TODO EL MUNDO EMPLEA

**PA** PANELES CUSTICOS, S.L.

Paseo de las Lenguas  
Villaverde Alto  
Teléfonos 33 23 13 y 35 64 11  
M A D R I D

06

acústico

con **Vitroterm.**

07

**ASFALTEX**  
ofrece su nueva  
PASTA ASFÁLTICA  
**AQUASEAL EXTRA**

**ASFALTEX S.A.**  
Barcelona - Av. José Antonio, 539 - Tel. 22 29 31 (110 líneas)  
Oficina en: Madrid - C/Gran Vía, 100  
Agencia de Venta en toda España

08

**CIPSA** MAQUINARIA DE ELEVACION Y TRANSPORTE

GRUAS DE TOBRE

GRUAS DE INCLINACION VARIABLE Y VARIAS TRANSFORMACIONES

PLUMAS ELEVADORAS

CABESTANTE DE SEGURIDAD "ADLER - CIPSA"

CINTAS TRANSPORTADORAS

GRUAS DE PLUMA GIRATORIAS

COMERCIAL INDUSTRIAL PALLARES, S. A.  
BARCELONA - 13

CIPSA estudiará sus problemas de movimiento de materiales. Consultar en: 222 26 26

09

**Someta y dirija la luz a su voluntad con BALDOSAS "PRIMALIT" FUNCIONAL**

Es un moldeado de «ESPERANZA» S. A.

Es el moldeado estudiado particularmente para la orientación y difusión de luz especialmente, siendo también un eficaz aislante térmico y acústico, por la cámara de aire formada por sus dos medias piezas, perfectamente selladas vidrio contra vidrio.

De venta en los principales almacenes de cristal plano

10

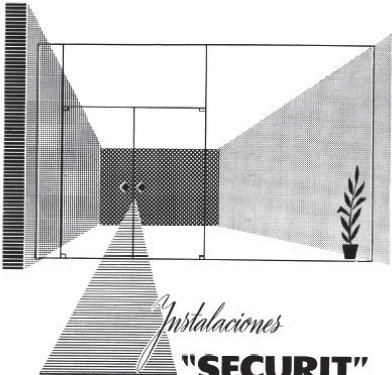

*Instalaciones*  
**"SECURIT"**  
VISION-TOTAL

- Luminosas
- Decorativas
- Resistentes

La luz circula y se difunde libremente a tu través con diseños y modernos, aumentan la belleza, luminosidad y perspectivas de fachadas, cancelos, instalaciones comerciales, etc.

*¡instalar a medida!*

DE VENTA EN LOS PRINCIPALES ALMACENES DE CRISTAL PLANO

11

**IMPERMEABILIZACIONES Y AISLAMIENTOS DEFINITIVOS**



**WALISA**

MUESTRA SEÑORA DE FATIMA, 4 y 8  
Tel. 228 93 43 (Carabanchel Bajo) MADRID-19  
OLIANA-17 Tel. 228 54 26 BARCELONA-6

12

**elegancia**

La elegancia de un edificio revestido con **gresite** es inconfundible. **gresite** es un material imprescindible en la construcción.



**gresite**  
*española*

13

**muebles**

OFRECE:



**Rincón de cuarto de estar por 17.750 ptas.**

Libre en madera de amburo o pino, con tres cuantos grandes y tres pequeños, mueve estanterías y sillas laterales.  
Difusa de haya, en color natural y negro mate, con asientos y respaldos de gomaespuma entera en hule.

MADRID: Rosales, 7. Tel. 575 99 88. Abasco Espinosa, 13. Tel. 266 88 18.  
BARCELONA: Girona, 36. Tel. 227 97 88.  
VALENCIA: Plaza del Comercio, 16. Tel. 24 8 8 15.  
FILIAL DE MILLORGA Castellón, 21.

14

**PARALO-C**

Basta aplicar dos manos de **PARALO-C**, mediante brocha, en la madera de los encotrados y esta simple operación permite repelidos esmaltes perfectos. Abarata el coste de la construcción.

- DESECOFRANTE resiste climatización.

**LABORATORIOS DE PRODUCTOS PARAQUIMICOS CLAVELL**

BOYA UNIVERSARIA, 12 TEL. 31 96 75  
BARCELONA-7  
BARCELONA-7

- FABRICAN TAMBIÉN DEL **PARALO-B**
- IMPERMEABILIZANTE

Impide la humedad y la humedad en cualquier material de construcción. Se aplica fácilmente, mediante brocha y brocha, con un solo paso. No requiere coste de mantenimiento alguno. Se vende en bidones de 10 y 20 litros.

**CERCADOS METALICOS**

**ARCA**

VERDADEROS PEROS CONSTRUCCION

BARCELONA • MADRID • FAMPONA • VALENCIA • Solite  
Rda. S. Pedro, 58 • C. Prado, 4 • C. de Amaya, 1 • Av. Pérez Galdós, 44

15

**el agua...**

**...y durisol**

Por su cualidad aislante, **DURISOL** anula las condensaciones de vapor. No absorbe el agua por capilaridad ni la retiene, siendo este material de secado rápido, impoluto, estable e insensibilizador de humedades. **DURISOL** suprime las condensaciones, es resistente, ligero, adaptable, aislante térmico, aislante acústico y se fabrica con virutas molida, para prevenir todos los riesgos constructivos. Las propiedades de **DURISOL** han sido ya reconocidas y justificadas con satisfacciones en muchos países, cuyo climatología, condiciones sociales e insuficiencia de mano de obra especializado, plantean los mismos problemas que en nuestra nación.

**DURISOL, S. A. E.**  
Paseo de Gracia, 114, 4.º y 5.º - TEL. 32 02 02 - BARCELONA  
Filiales en San Vicente del Puerto (Barcelona) y en Vilanova  
Concesionarios para España y Portugal de  
Dural Metalicas de Construcción Lépez, S. A. SUREN - Lépez

**Durisol**  
FIBRA HORMIGON MOLDEADO

EL MATERIAL QUE SIMPLIFICA LA OBRA Y PERFECCIONA LA CONSTRUCCION

BOYA • ALMERIA • ASTORIA • BILBAO • BURGOS • CALZADA • BILBAO • FRANCIA • GELAN • LEÓN • MADRID • ORENSE • PAMPLONA

16

Un nuevo producto

**FILON**  
REFORZADO CON NYLON

MARKA INTERNACIONALMENTE REGISTRADA



Más luz.  
Más seguridad.  
Menos peso.  
Menos costo.

Al  
cubiertas  
talleres  
operaciones  
discapacidad,  
etc.

Reinforcadas por  
**RESINAS POLIESTERES S.A.**  
Miranda de Ebro (Zaragoza)

Reinforcadas por  
**EXPLOTACION DE INDUSTRIAS,  
COMERCIO Y PATENTES S. A.**  
Miranda de Ebro (Zaragoza)

Placas antideslizantes translucidas de resinas poliésteras, armadas con vidrio textil y reforzadas con nylon.

Las armadas en el mundo que hacen un edificio de luz de vidrio, seguro y perfectamente aislado de los rayos solares. CONSTRUCCION S.A.

Y las cubiertas en España que se pueden aplicar en los lugares anteriormente citados y otros.

CUATRO PERFILES DIFERENTES EN DISTINTOS COLORES

CONCESIONARIOS/INSTALADORES OFICIALES EN TODAS LAS REGIONES

17

CARABOYAS DE PISO EN PLACAS: CARABOYAS DE PISO, BARRAS (CARRABOYAS).  
Asesorado: JAVIER DE HARBER.  
Construcción: HARBER Y CIA. S. A.

- DIFUSORES
- CARABOYAS

**ELABORACION PLASTICOS ESPAÑOLAS S.A.**

CARRERA DEL AERO CU  
CARABANZINES ALTO (MADRID)  
Tel.: 228 96 04 - 228 96 05

- FRIGADEROS
- LUMINOSOS

APROVECHAMIENTO DE PATIO INTERIOR RESISTENTE SU CONSTRUCCION CON CARABOYAS DE EXPRESION DE MUEBLES Y CALLE ROMA (MADRID).  
Resistencia: SUPERIOR

18

**En sus planos**



**AZULEJOS BLANCOS**

**AZULEJO PERFECTAMENTE TONIFICADO Y CALIBRADO**



**J. y G. Valls y Cia. S. L.**

CALLE HEBREOS, 6 - CASTELLON

19

**UNICAMENTE IBERIA EFECTUA VUELOS EN DC-8 FAN A TRAVES DEL ATLANTICO A TODAS ESTAS CIUDADES**

NEW YORK RIO DE JANEIRO MONTEVIDEO BUENOS AIRES  
SANTIAGO DE CHILE CARACAS BOGOTA LIMA  
SAN JUAN DE PUERTO RICO MEJICO BERMUDAS

**EL MAS FRECUENTE SERVICIO SIN ESCALAS A NEW YORK**  
JETS DC-8 salen de Madrid a las 3,20 de la tarde, sin parada hasta New York, todos los días excepto domingos (vuelo escalas en Lisboa)

**MAS RAPIDO SERVICIO EN JET A LIMA**  
Los Jet DC-8 salen los martes a las 10,30 de la mañana, vía San Juan de Puerto Rico, Caracas y Bogotá. Los jueves y sábados a las 4,30 de la tarde, vuelo a Puerto Rico y Caracas, sin cambio de avión.

**SOLAMENTE IBERIA REALIZA UN SERVICIO DIRECTO A RIO**  
Los JETS DC-8 salen de Madrid todos los domingos a las 1 de la mañana y llegan a Río de Janeiro a las 7,30

Obtendrá Vd. más con los servicios cada vez más extendidos de **IBERIA** LINEAS AEREAS DE ESPAÑA

Para reservas e información en su Agencia de Viajes o en IBERIA Plaza de Carlos del Cistillo, 4-Tel. 221 92 20

20

**CONSTRUCCIONES Y APLICACIONES DE LA MADERA, S. A.**

**norma**

puertas prefabricadas  
tableros listonados  
tableros contrachapados

Todos nuestros fabricados se caracterizan por su muy cuidada calidad y perfecta acabado.

Fábrica en:  
SAN LEONARDO DE YAQUE (SORIA)  
SAN RAFAEL DE LORRECAT (BARCELONA)

DISTRIBUIDORES PARA MADRID

LA COMERCIAL DE MADERAS A. SAIZ DE MONTAUDO	Pº Imperial, 35 - Tel. 265 16 34	MADRID
URANGA MADERAS, S. A.	Alberto Aguilera, 13	MADRID
MADERERA MADRILEÑA	Camina de Voldarribas, 39 - Tel. 251 16 01	MADRID
MADERAS COMERCIALES, S. A.	Laga Constanza, 37 - Tel. 267 44 07	MADRID
SADOLA Y PICAZA, S. L.	Villanvil, 19 - Tel. 233 78 33 y 253 11 53	MADRID
PABLO ARRES	Churrucua, 18 - Tel. 271 15 49	MADRID
LIZARAZU E HIJOS, S. L.	Pisano, 14 - Tel. 221 49 44	MADRID
MADERAS SAN JOSE	Vinaroz, 19	MADRID
ACHA Y ZUBIZARRETA, S. A.	Pintado, 18	MADRID
PAGULO MARCOS VELA	Ronda de Valencia, 7 - Tel. 227 60 87	MADRID
	Pnos. Guardiola, 23 - Tel. 600	ARAÑUEZ (Madrid)

21

**tetracero 42**

**ESTRUCTURAS PERFECTAS CON MATERIALES PERFECTOS**

Porque **tetracero 42** es el feliz resultado del proceso a que se ha sometido barras de acero de calidad especial.

- Por cada 1.000 Kgs. de acero ordinario, ahora solo necesita emplear 570 Kgs. de **tetracero 42** y POR LO TANTO...
- Obtiene una economía del 43 %, de hierro. • Una reducción en el coste del 25 al 30 %. • Una mayor facilidad para verter el hormigón en el acanalado. • Garantía en todos y cada uno de los barras. • Una flexión más libre.

CARACTERÍSTICAS TÉCNICAS

límite elástico > 4.200 Kg/cm<sup>2</sup> carga de rotura > 5.150 Kg/cm<sup>2</sup> alargamiento de rotura > 10 %

**tetracero 42** prototipo de acero de alta resistencia **tetracero S.A.** - Avda. 5 - MADRID

22

**MUNDUS**

ANDAMIOS TUBULARES DESMONTABLES

**MUNDUS** en la vanguardia de la técnica ofrece, como auxiliar para la ejecución de las obras:

Andamio para soporte elevado en CADIZ

**Seguridad:** todos los elementos son de acero

**Rapidez de montaje:** ligereza de sus elementos y simplicidad en sus uniones

**Rapidez de transporte:** mínimo peso y volumen

MADRID: GENERAL BODAS, S. L. - TEL. 204 84 00  
BARCELONA: VIA LITVINS, 46 - TEL. 204 84 00

23

**PLAVIT**

garantiza sus fachadas

una fabricación de Cristalera Barcelonesa, S. A.

DISTRIBUCION GENERAL DE VIDRIAN AV. GENERAL BOBES, 7 TEL. 6019 010 BARCELONA SELECCION DE MADRID: ACHA ROJICIO ESPAÑA TEL. 41 40 00

BLOQUES POLIGONOS MORAIS BARCELONA

24

Deje paso a la luz...

- Tabiques interiores
- Tabiques exteriores
- Revestimientos murales
- Paneles luminosos
- Decoración

con **VIDRIO ONDULADO DECORATIVO VERONDULIT**

¡NUNCA INTENCIONALMENTE RESTRICIONADA!

Decorativo, máxima difusión de la luz, gran rigidez, facilidad de colocación en ángulos, ligereza, largos estándares de 150, 200 y 300 cms., por anchos desde 10 hasta 82,5 cms., espesor 4,0 mm.

DE VENTA EN LOS PRINCIPALES ALMACÉNES DE CRISTAL PLANO

25

**LUNA PULIDA CRISTAÑOLA**

simple juego de espejos

¡el sistema empleado por los egipcios para hacer llegar la luz a través de los cristales, hasta el fondo de sus monumentos.

HAGA SU HOGAR MAS ALBIZO, MAS LUMINOSO con grandes espejos murales

DE VENTA EN LOS PRINCIPALES ALMACÉNES DE CRISTAL PLANO EXIJA LA ETIQUETA DE GARANTIA

26

**DACHAL**

IMPERMEABILIZACIONES PARA OBRAS DE EDIFICACION E INGENIERIA

láminas de aluminio-asfalto  
láminas de cobre-asfalto  
productos bituminosos  
productos para juntas

VENTA Y COLOCACION

Palacio de Exposiciones (Barcelona)

**CONSTRUCCIONES Y CUBIERTAS, S. A.**  
paseo de rosales, 22-madrid

27

**Fasecít styco**

Polimeros del parafino de especial grado para el uso de exteriores.

15 Kg. m<sup>2</sup>

MEJORES PRODUCTOS:

- **admiraline**
- **odromarine**
- **vergelvon**
- **verdelinac**

• Hexit

• **Masticida** (Pavimento impermeabilizado)

Peso 15 Kgs. m<sup>2</sup>

**NUEVOS MATERIALES DE CONSTRUCCION, S. A.**  
Za. del Botero, 33 - 4.º - Tel. 228 22 36 - MADRID (12)

**LA PUNTA COMO UNA AGUJA**

**MARS LUMOGRAPH**

MARS LUMOGRAPH 2000  
MARS LUMOGRAPH 4000

**STAEITLER**

28

**Exactamente al punto deseado**

Según las exigencias de la geometría de un edificio, especialmente en lo que respecta a su forma, su altura y anchura. Con total comodidad y seguridad dentro de la bobinadora de plástico, y así, desde que una vez se proyecta, se fabrica, se instala y se trabaja de la forma deseada, asegura, desplazamiento lateral, aliviar de arcos y salidas, movimientos en vuelo. Con su sistema mecánico se trata en el punto deseado, ya sea para limpiar las ventanas y para reparar los paneles, o bien, por ejemplo, para colocar antenas, luminarias, etc. En cualquier caso, el sistema puede ser utilizado en cualquier situación, a la altura de los elementos de fachada en un nuevo edificio. Sin peligro alguno, protegiendo el trabajo dentro de la geometría, ya que los cables de la cámara de plástico, son muy resistentes y mecánicamente y acústicamente, de funcionamiento silencioso, en el momento de su instalación y traslado, evitando todo ruido de mano obra. Para edificios de altura, altura, sistemas de grifería, sistemas de saneamiento y agua, que se instalan en sentido horizontal y vertical.

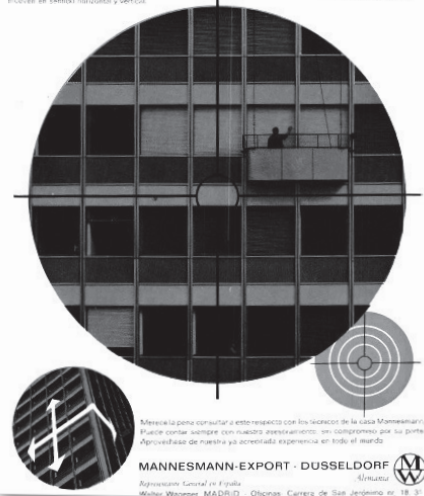

MANNESMANN-EXPORT - DUSSELDORF

29

**nuestros técnicos solo proyectan grifería...**

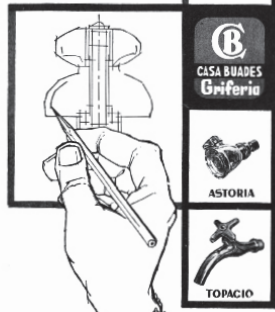

La creación de griferías que reúnan las cualidades esenciales de belleza, duración, perfección mecánica y precio internacional, exige un esfuerzo continuo tanto intelectual como económico. CASA BUADES jamás regatea dicho esfuerzo, porque sabe que éste es el único medio de conservar el primer puesto.

**CASA BUADES**

Antonio Buades Ferrer, S.A. - Palma de Mallorca

30

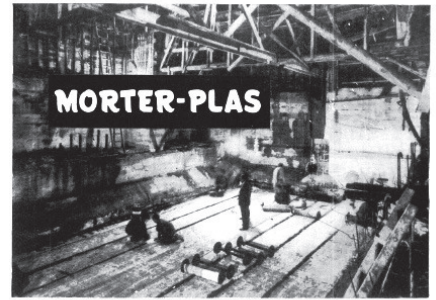

**láminas impermeables elásticas, compuestas por una armazón de plástico, recubierto con asfalto especial**

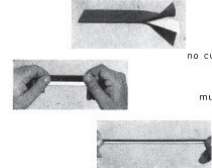

características:  
no cuartean (aún en invierno).  
mayor durabilidad.  
muy elásticas (300-400 %).  
imputrescibles.

texsa productos IBER-FEB

31

**Ytong, confort del hogar**

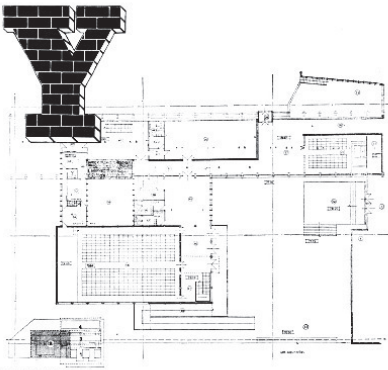

**YTONG**

hormigón ligero en bloques para paredes

32

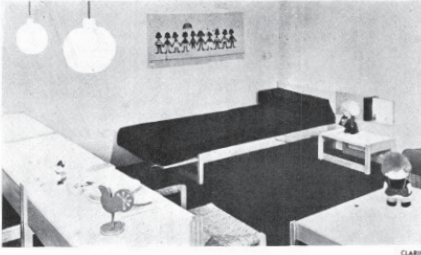

**Un cuarto para sus hijos**

También los niños necesitan comodidad, modernidad y elegancia. H. MUJERES crea y fabrica los muebles adecuados para el "cuarto de los niños". Usted puede elegir el color y el estilo de sus hijos en un cuarto pensado para ellos.



33

**CARACTERÍSTICAS DEL PAVIMENTO DE AMIANTO-VINILO**



Resistencia de los suelos: 50 x 50 cm, espesor de los suelos: 13 y 15 mm.

- 1) La colocación del Dafflex es fácil y rápida, su presentación en losetas y su gama de colores permite múltiples efectos decorativos.
- 2) La presencia de amianto impide la propagación del fuego en caso de incendio y asegura la estabilidad de las dimensiones de los suelos.
- 3) El Dafflex resiste al desgaste, permanece intacto en condiciones normales de uso.
- 4) El Dafflex es resistente al gresado.
- 5) El Dafflex es imputrescible, no se despegue y resiste al agua.
- 6) El Dafflex resiste a los grasas y a los agentes químicos, por lo que está indicado para cocinas, restaurantes, etc.



Solicite información a nuestros Representantes y Delegaciones

DISTRIBUIDO POR **URALITA S.A.**

34



**Directronic Hirschmann**

35



- TOTALMENTE CERAMICO
- Poca ALTURA
- POCO PESO
- MINIMO ENCOFRADO
- CALCULO GRATUITO DE LA ESTRUCTURA DEL EDIFICIO POR NUESTRA OFICINA TECNICA.

FORJADO CERAMICO SIN VIGA

**DOMO**

OFICINA CENTRAL: AVENIDA S. M A D R I D - 9, TELEFONO 173 82 50  
CERÁMICAS PROPIAS  
P.B.S.A. DE ALCAZAR DE TAJUO - TOLEDO, TELEFONO 83 y 89.  
CERÁMICAS DE ALCAZAR DE HENAREZ MADRID.

36

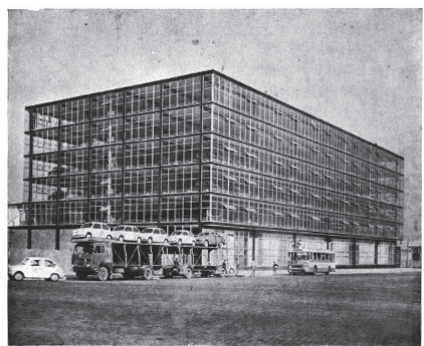

Magnífica combinación de aluminio y original nos ofrece el edificio de la empresa S. E. A. T. en Barcelona. Toda la fachada está formada por carpintería de aluminio montada sobre estructura de acero.

**el aluminio en la arquitectura**

El aluminio es el material ideal para proyectar y construir edificios modernos.

- Duración (no se corroe)
- No tiene gastos de mantenimiento
- Ligero y facilidad de montaje
- Valor de recuperación (mínimo 50 %)
- Es decorativo y siempre contiene su aspecto de nuevo

Nuestro Departamento Técnico de Desarrollo está a su disposición para cualquier consulta.

**"ALCAN" ALUMINIO IBERICO, S. A.**  
Princesa, 24 - Teléfono 248 91 00 - Madrid - 18

