

tona la calle

Tras el primer plan de la exposición y rehabilitación

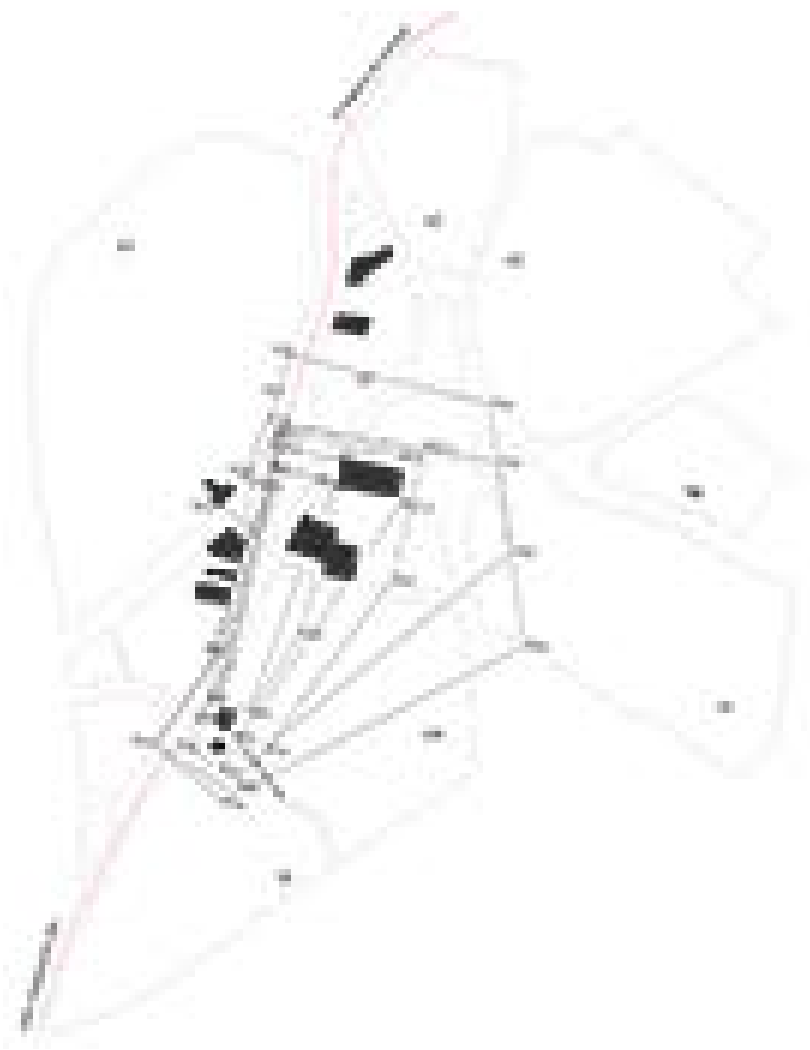

- 1. Morfología**
 - Tipo de trama
 - Tipo de trama
 - Tipo de trama
- 2. Distribución**
 - Tipo de trama
 - Tipo de trama
 - Tipo de trama
- 3. Usos en el destino**
 - Tipo de trama
 - Tipo de trama
 - Tipo de trama
- 4. Uso destino**
 - Tipo de trama
 - Tipo de trama
 - Tipo de trama

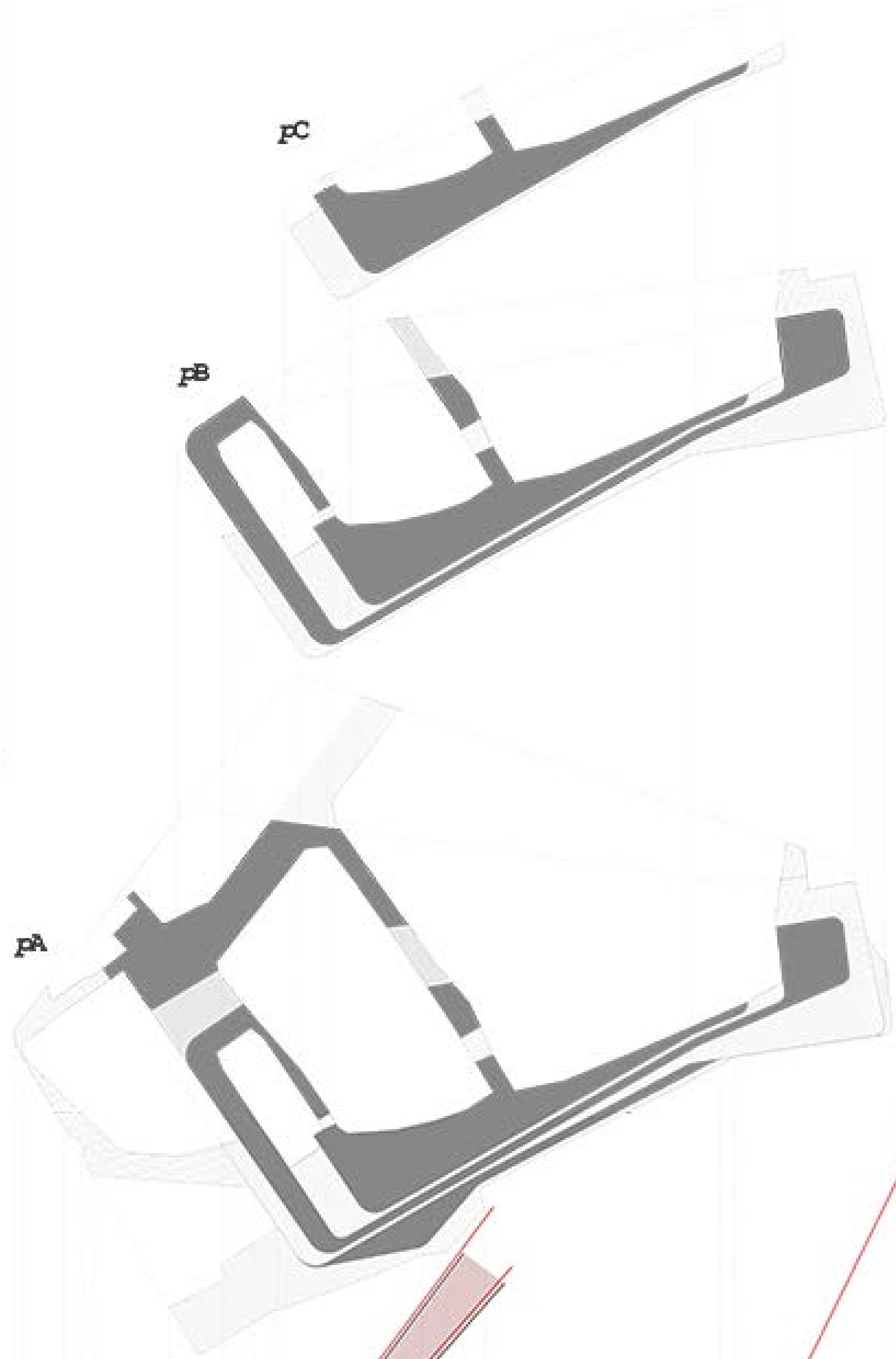
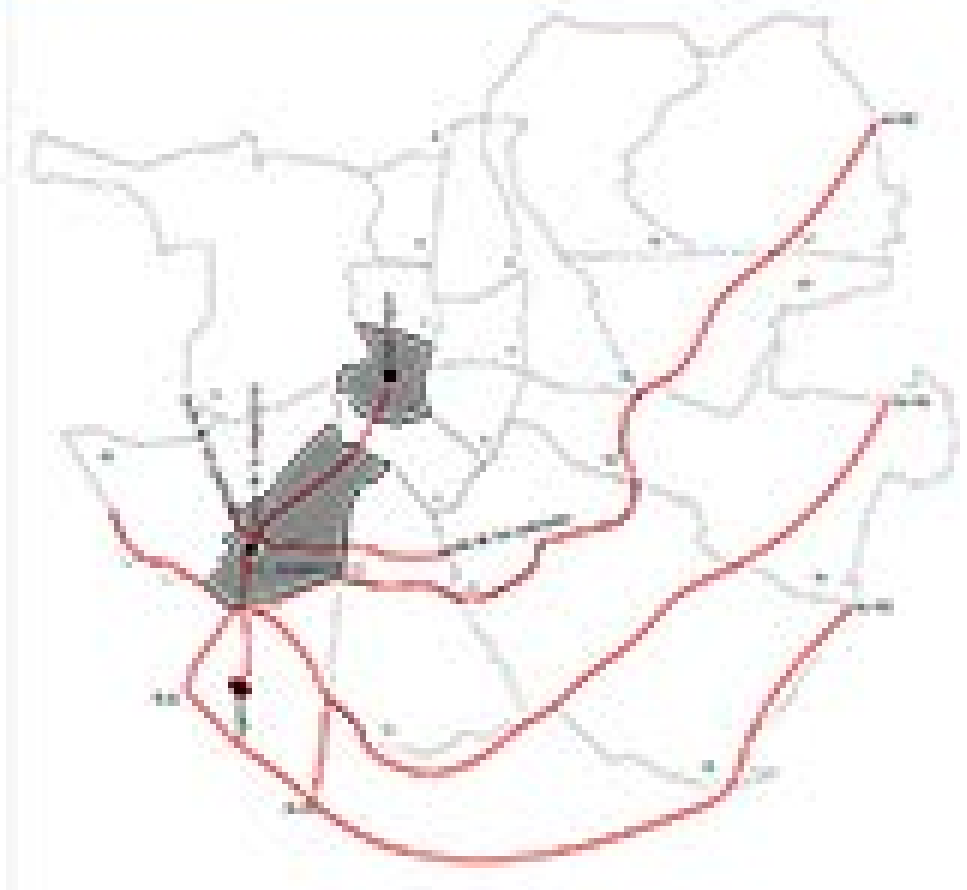
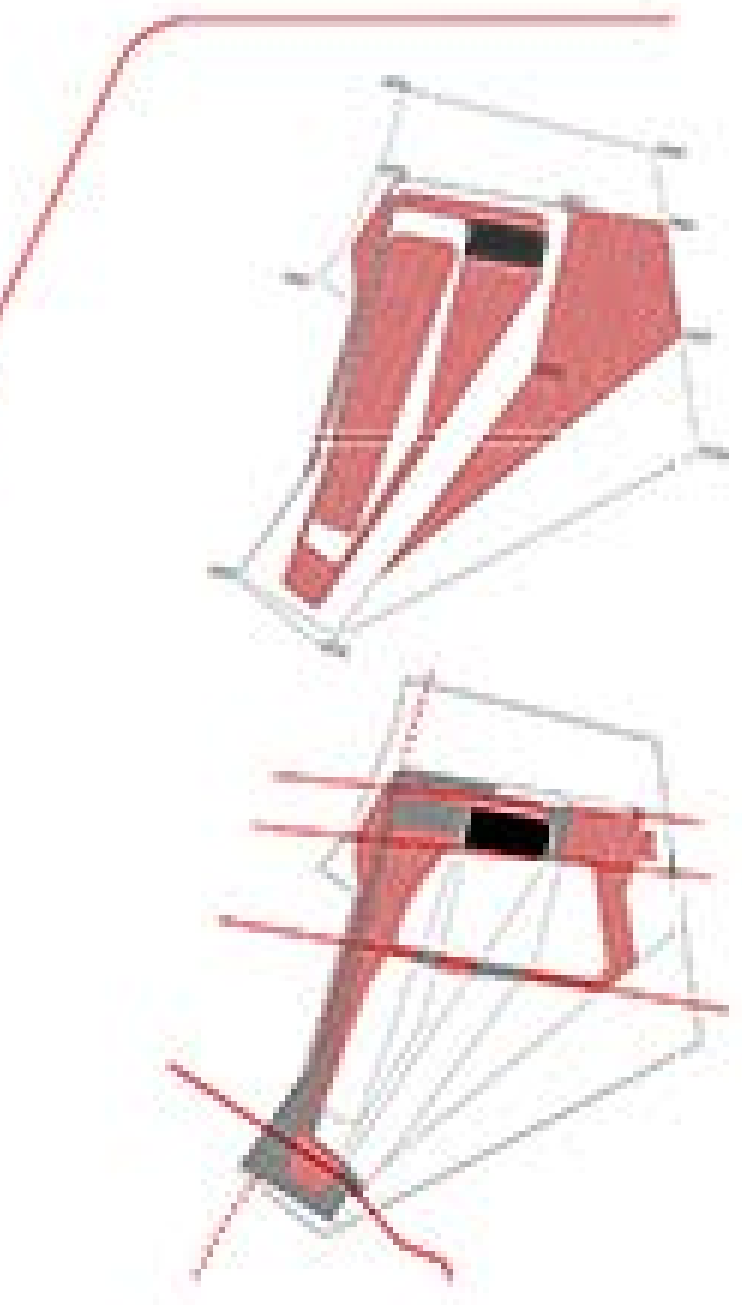

- 6. Sección controlada**
 - Tipo de trama
 - Tipo de trama
 - Tipo de trama
- 7. Un árbol en cada**
 - Tipo de trama
 - Tipo de trama
 - Tipo de trama

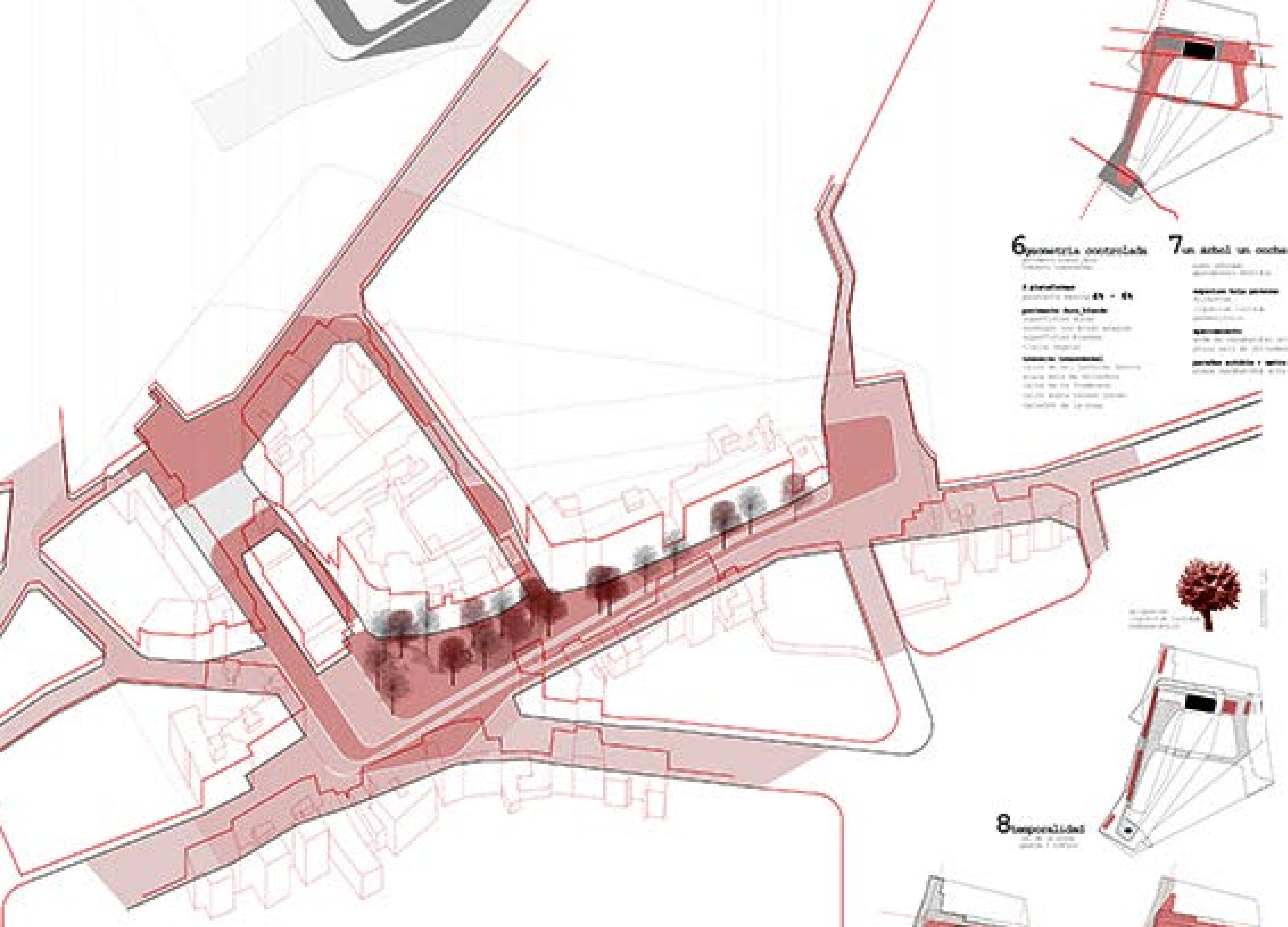

- 8. Responsabilidad**
 - Tipo de trama
 - Tipo de trama
 - Tipo de trama

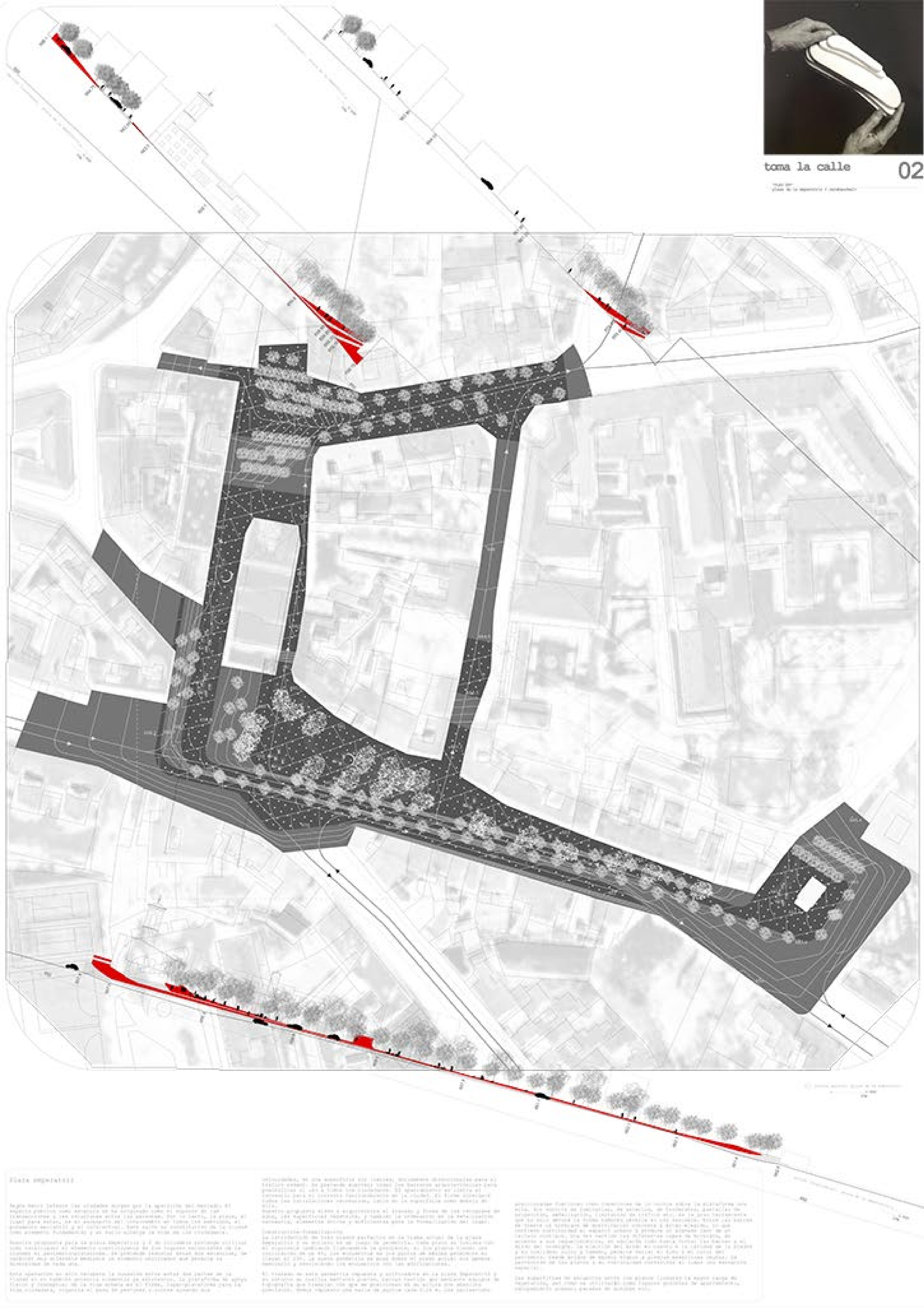

PLAN DE LA ESPERANZA Y SU ENTORNO

Plaza esperanza

Según el plan de urbanización de la plaza Esperanza, se ha proyectado una plaza de 100 metros de lado, con un área de 10.000 metros cuadrados. El plan de urbanización de la plaza Esperanza, se ha proyectado una plaza de 100 metros de lado, con un área de 10.000 metros cuadrados. El plan de urbanización de la plaza Esperanza, se ha proyectado una plaza de 100 metros de lado, con un área de 10.000 metros cuadrados.

El estudio de esta plaza se ha realizado en el marco de un proyecto de urbanización de la zona Esperanza y su entorno. El estudio de esta plaza se ha realizado en el marco de un proyecto de urbanización de la zona Esperanza y su entorno. El estudio de esta plaza se ha realizado en el marco de un proyecto de urbanización de la zona Esperanza y su entorno.

El estudio de esta plaza se ha realizado en el marco de un proyecto de urbanización de la zona Esperanza y su entorno. El estudio de esta plaza se ha realizado en el marco de un proyecto de urbanización de la zona Esperanza y su entorno. El estudio de esta plaza se ha realizado en el marco de un proyecto de urbanización de la zona Esperanza y su entorno.