COMO ACTUAR EN CASO DE EMERGENCIA

1. Mantenga la calma.

2. Diríjase a la salida marcada en el plano.

3. Siga las instrucciones del equipo de emergencias

4. No retroceda y diríjase al punto de reunion situado en plaza de Santa Barbara.

5. No corra

6. No utilice los ascensores.

7. No accede al edificio una vez iniciado el protocol de evacuación

8. Durante la emergencia no mueva ni retire su vehiculo del estacionamiento subterraneo, abandone el recinto a pie.

9. Ayude a evacuar a personas con movilidad reducida, niños anianos y embarazadas.

AVISO A LOS SERVICIOS DE URGENCIA EXTERIORES: Se deberá indicar el tipo de emergencia, severidad, presencia de heridos o cualquier otra información que se considere relevante.	
TELEFONO DE EMER-GENCIAS	**112**
POLICIA MUNICIPAL	**092**
POLICIA NACIONAL	**091**
GUARDIA CIVIL	**062**
HOSPITAL MÁS PRÓXI-MO	**913303001**
INSTITUTO NACIONAL DE TOXICOLOGIA	**915 620 420**
PERSONAL DE EQUIPO DE EMERGENCIAS	

PROCEDIMIENTO DE ACTUACION EN CASO DE EMERGENCIA

EVENTO

AULAS+SALAS REUNIONES PLANTA SEGUNDA

COAM | COLEGIO OFICIAL ARQUITECTOS DE MADRID

EN CASO DE AMENAZA DE BOMBA

- Recoja sus pertenencias antes de abandonar el edificio.

EN CASO DE INCENDIO

- Active el pulsador de alarma
- En presencia de humo avance agachado y tápese boca y nariz con un pañuelo húmedo.
- Interponga puertas cerradas entre usted y el humo.
- En caso de quedar atrapado trate de indicar su posición a los servicios de emergencia.

EN CASO DE ACCIDENTE

- No mover al herido a no ser que peligre su integridad.
- Avise a los equipos de asistencia médica.

RECUERDE

- Respetar los accesos establecidos por el centro para el evento.
- No abandonar la zona habilitada para el evento.
- No acopiar materiales o equipos en zonas de paso y vías de evacuación, tanto durante el montaje como durante el desarrollo propio del evento.
- No tapar o eliminar ningún elemento de detección o extinción de incendios, así como la señalética de emergencias dispuesta en el centro.

PLANOS DE EVACUACION

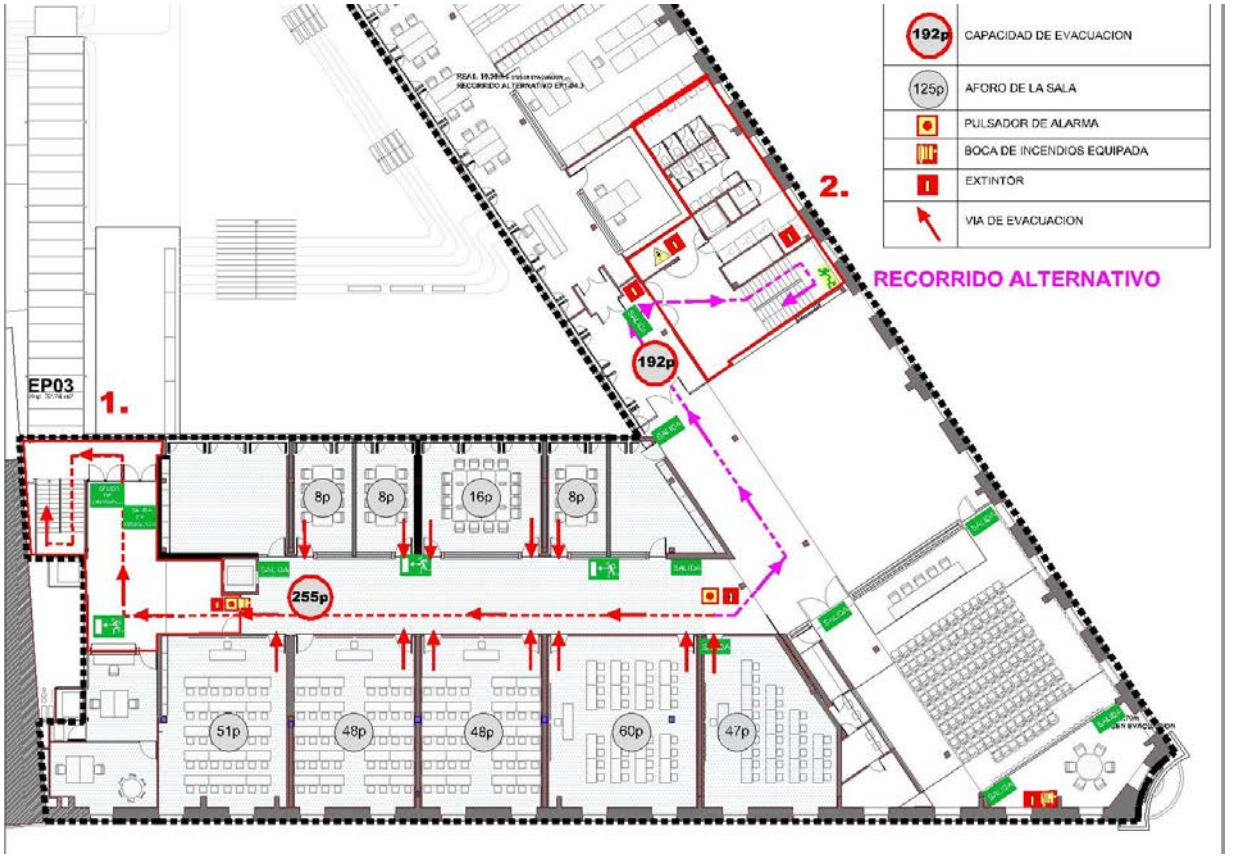



PLANTA SEGUNDA

2. SALIDA CALLE SANTA BRIGIDA

1. SALIDA CALLE HORTALEZA

